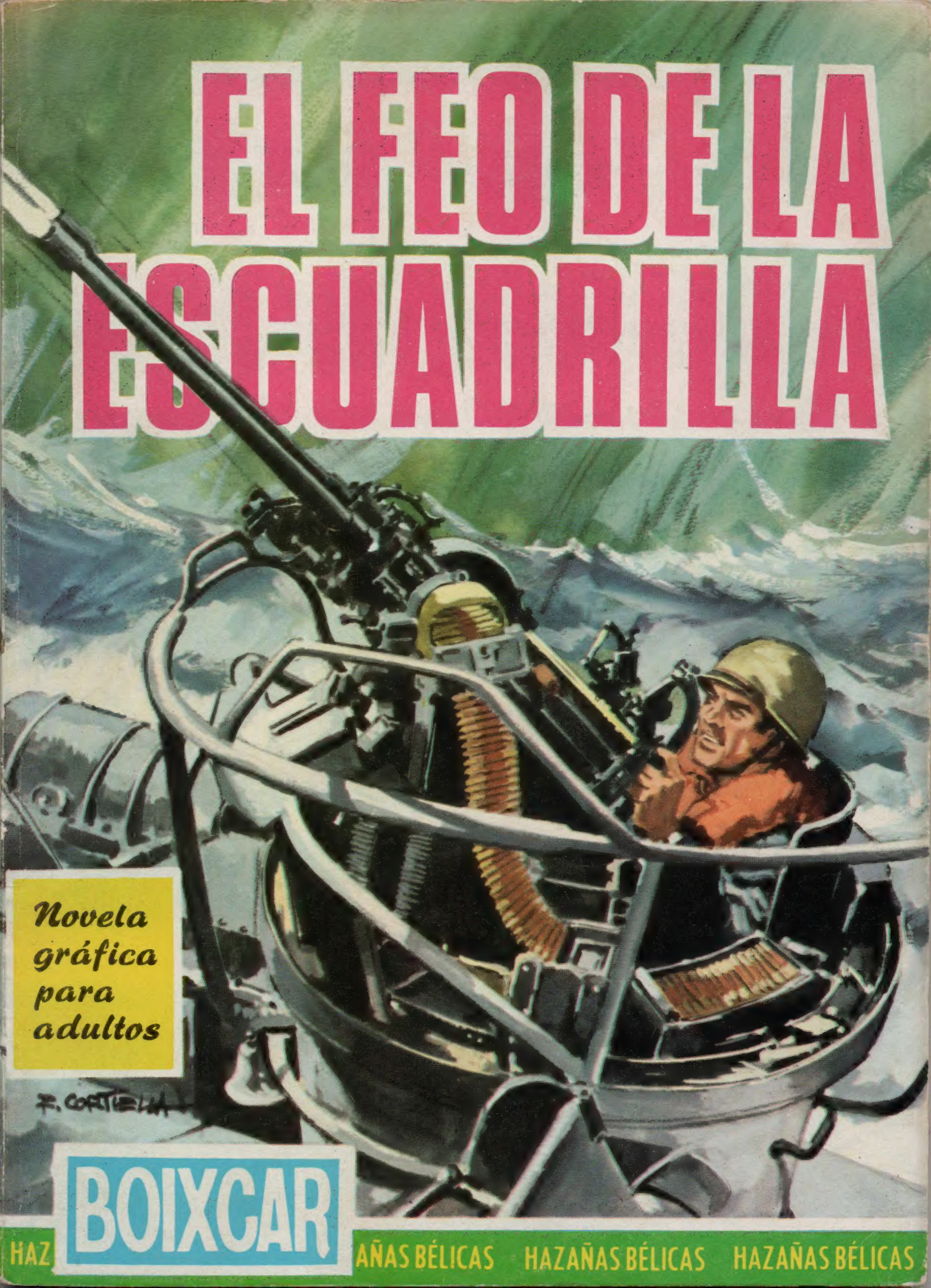
EL FEO DE LA ESCUADRILLA
Novela gráfica para adultos
BOIXCAR
HAZAÑAS BÉLICAS HAZAÑAS BÉLICAS HAZAÑAS BÉLICAS

BOIXCAR
obras completas

EL FEO DE LA ESCUADRILLA
INFIERNOS VOLANTES
PILOTO SUICIDA

EDICIONES TORAY
Arnaldo de Oms, 51-53 - BARCELONA
Doctor Julián Alvarez, 151 - BUENOS AIRES

HAZAÑAS BELICAS
BOIXCAR

© *Ediciones TORAY, S. A. 1965*
Prohibida la reproducción

Textos y dibujos de BOIXCAR
Portada de R. CORTIELLA

Depósito legal B. 30568-1965
Número de registro 8279-1965

EDICIONES TORAY, S. A.
Arnaldo de Oms, 51-53 - BARCELONA
Doctor Julián Alvarez, 151 - BUENOS AIRES

EL FEO DE LA ESCUADRILLA
BOIXCAR

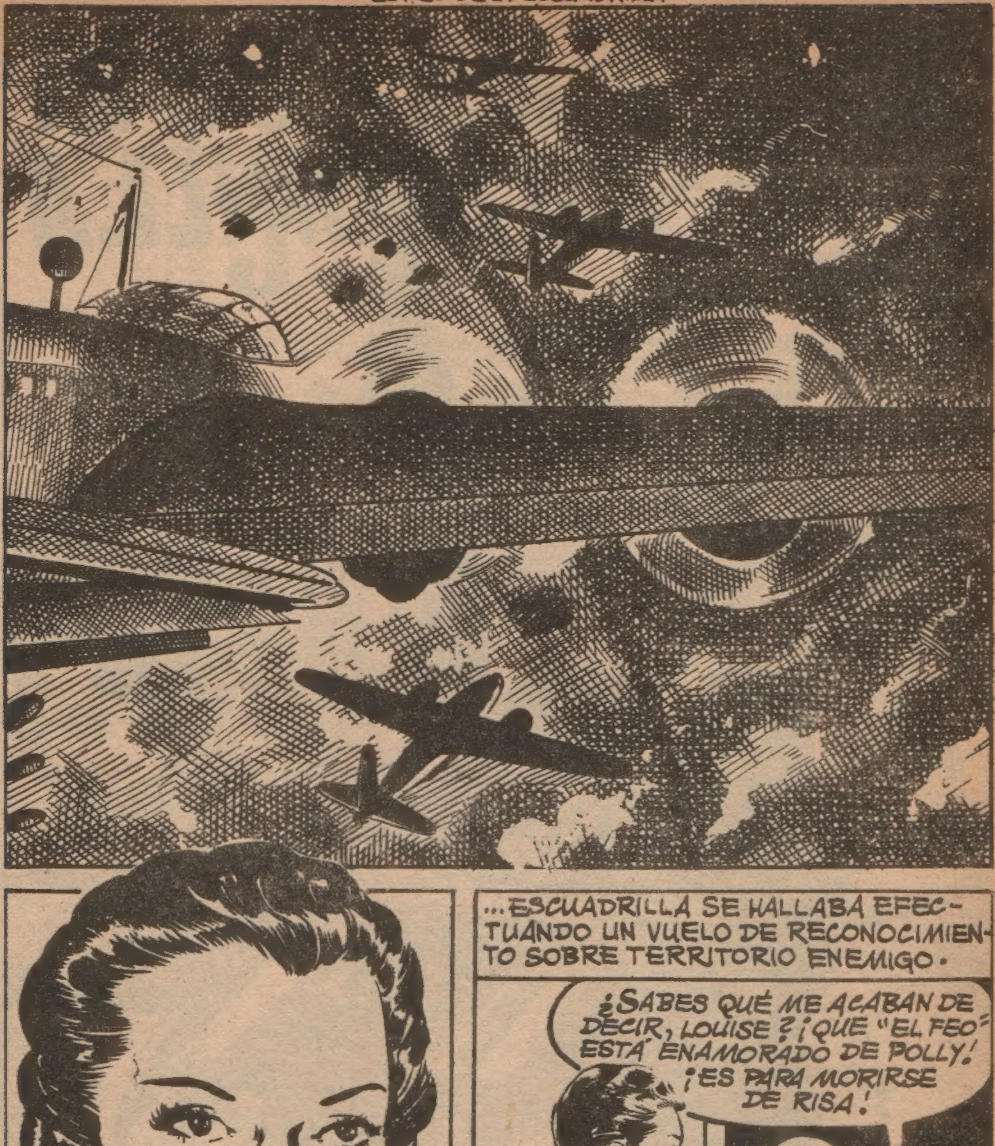
NOS ENCONTRAMOS EN LA CANTINA DE UN AERÓDROMO INGLÉS, MIENTRAS UNA ...
...ESCUADRILLA SE HALLABA EFECTUANDO UN VUELO DE RECONOCIMIENTO SOBRE TERRITORIO ENEMIGO.
¿SABES QUÉ ME ACABAN DE DECIR, LOUISE? ¡QUE "EL FEO" ESTÁ ENAMORADO DE POLLY! ¡ES PARA MORIRSE DE RISA!

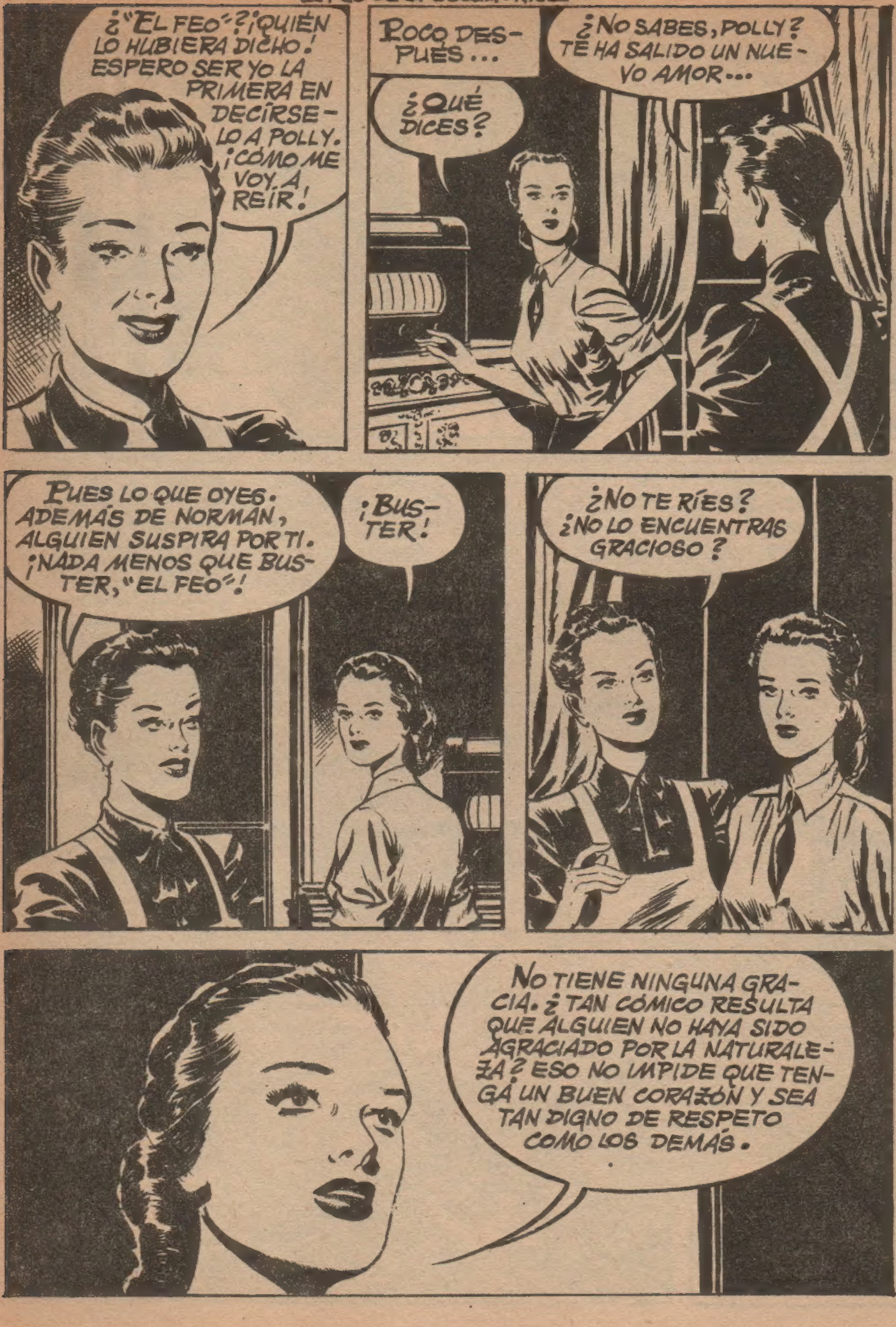
¿"EL FEO"? ¡QUIÉN LO HUBIERA DICHO! ESPERO SER YO LA PRIMERA EN DECÍRSELO A POLLY. ¡CÓMO ME VOY A REÍR!
POCO DESPUÉS...
¿NO SABES, POLLY? TE HA SALIDO UN NUEVO AMOR...
¿QUÉ DICES?
PUES LO QUE OYES. ADEMÁS DE NORMAN, ALGUIEN SUSPIRA POR TI. ¡NADA MENOS QUE BUSTER, "EL FEO"!
¡BUSTER!
¿NO TE RÍES? ¿NO LO ENCUENTRAS GRACIOSO?
NO TIENE NINGUNA GRACIA. ¿TAN CÓMICO RESULTA QUE ALGUIEN NO HAYA SIDO AGRACIADO POR LA NATURALEZA? ESO NO IMPIDE QUE TENGA UN BUEN CORAZÓN Y SEA TAN DIGNO DE RESPETO COMO LOS DEMÁS.

EFECTIVAMENTE, EN AQUELLOS MOMENTOS LA ESCUADRILLA EN LA QUE VOLABA EL PROMETIDO DE POLLY BOMBARDEABA UNA CIUDAD ALEMANA. LA ACCIÓN SE EFECTUABA DIFÍCILMENTE DEBIDO A LA TERRIBLE DEFENSA. UNA INTENSA CORTINA DE FUEGO AMENAZABA A CADA INSTANTE CON LA DESTRUCCIÓN DE LOS ATACANTES.

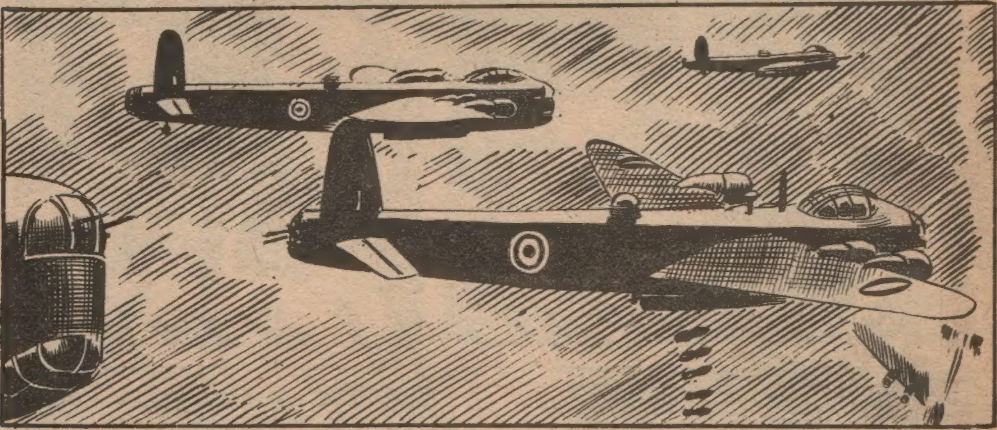

AL POCO TIEMPO APARECIERON LOS TERRIBLES "MESSERSCHMITT"-109.

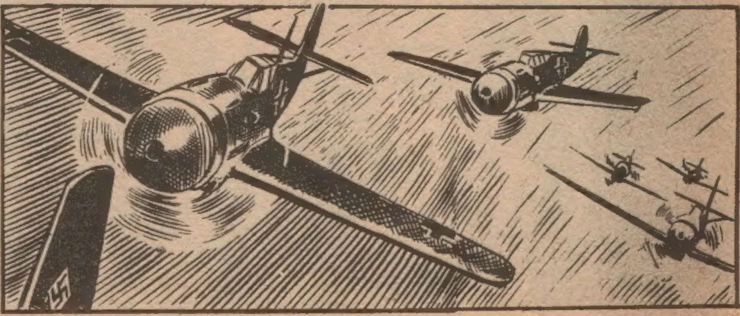

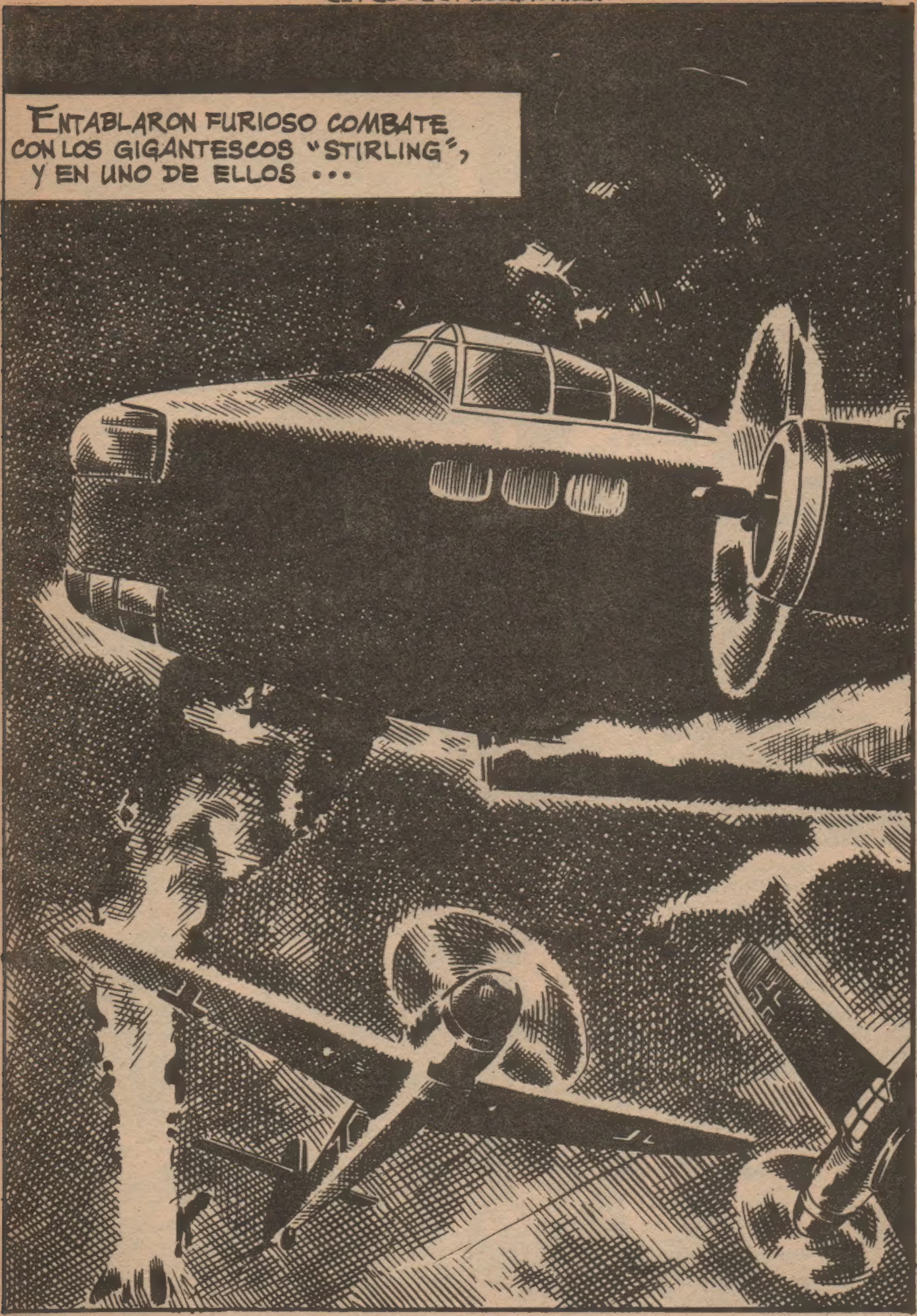
ENTABLARON FURIOSO COMBATE CON LOS GIGANTESCOS "STIRLING", Y EN UNO DE ELLOS ...

¡NOS HAN DADO!
¡SE HA INCENDIADO UN MOTOR!
¡TENIENTE NORMAN! ¡ESTÁ ARDIENDO EL PRIMER MOTOR DE LA DERECHA!
¡MI COMANDANTE, VAMOS A ESTRELLARNOS!
¡TODAVÍA NO, NORMAN!
TENEMOS MUCHOS RECURSOS PARA APAGAR EL FUEGO.
PERO...
¡SIN OBJECIONES! ¡NADIE ABANDONARÁ EL AVIÓN SIN QUE YO LO ORDENE!

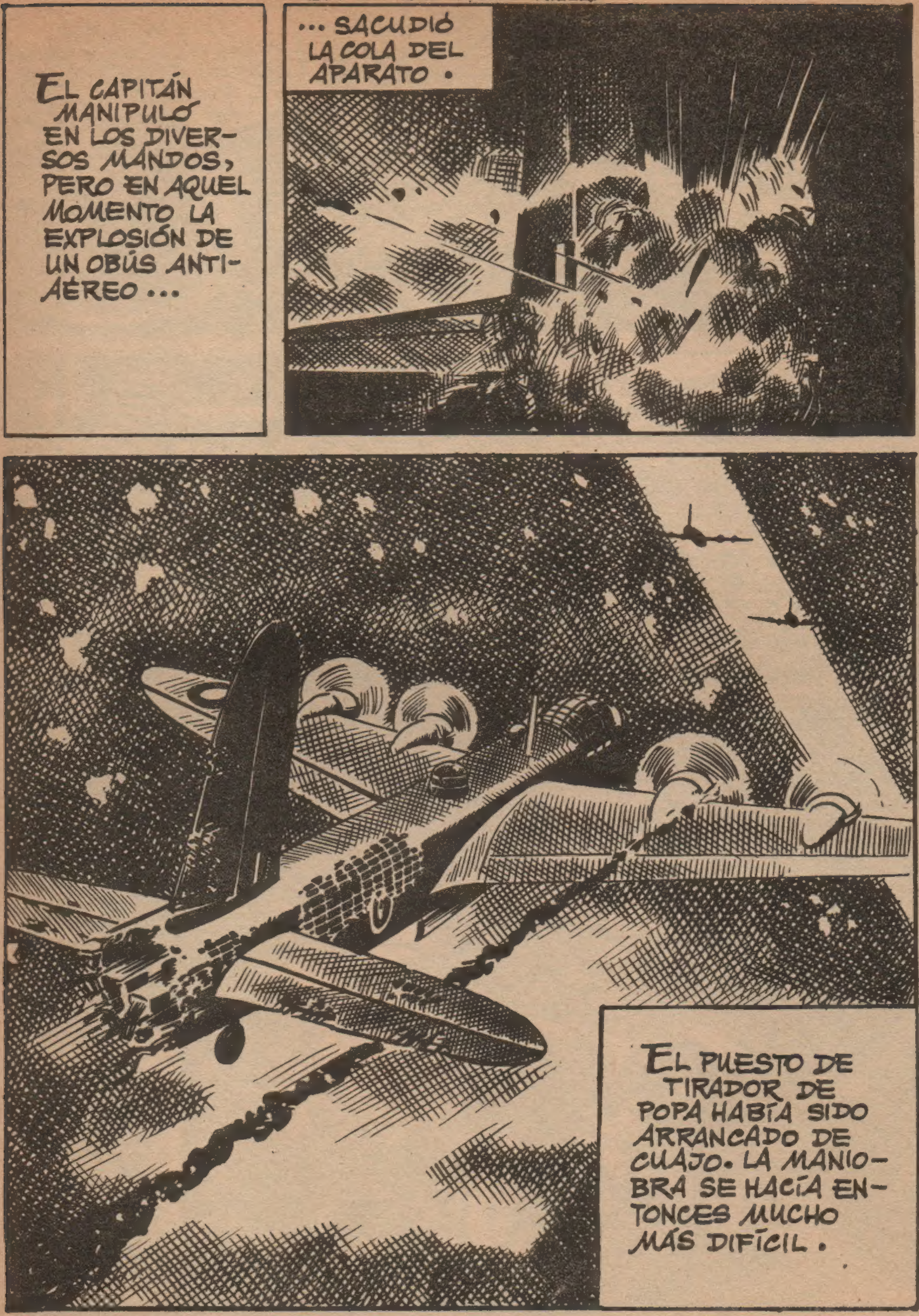
EL CAPITÁN MANIPULÓ EN LOS DIVERSOS MANDOS, PERO EN AQUEL MOMENTO LA EXPLOSIÓN DE UN OBÚS ANTIAÉREO ...
... SACUDIÓ LA COLA DEL APARATO.
EL PUESTO DE TIRADOR DE POPA HABÍA SIDO ARRANCADO DE CUAJO. LA MANIOBRA SE HACÍA ENTONCES MUCHO MÁS DIFÍCIL.

CERRAREMOS LOS CONTACTOS Y VACIAREMOS LOS DEPÓSITOS DE COMBUSTIBLE DEL MOTOR INCENDIADO.
EL TIMÓN DA DEMASIADOS TIRONES. SI SALTAN LOS ALERONES DE COLA, ENTONCES...
NORMAN FUE PRESA DE PÁNICO. LLEVADO POR UN REPENTINO IMPULSO, SE DIRIGIÓ A UNA DE LAS ESCOTILLAS DE SALVAMENTO.
¡SI EL COMANDANTE QUIERE SUICIDARSE, QUE LO HAGA ÉL SOLO!
NORMAN SE LANZÓ, PERO SU PARACAÍDAS...

... QUEDÓ PRENDIDO EN UN SALIENTE DE LA TRAMPILLA.
¡EL PARACAÍDAS SE HA ENGANCHADO EN EL APARATO! ¡AHORA SÍ QUE ESTOY PERDIDO!
NORMAN FUE VISTO POR UNO DE LOS RADIOTELEGRAFISTAS DEL APARATO, EL CUAL AVISÓ INMEDIATAMENTE A SU COMPAÑERO MÁS PRÓXIMO, EL TENIENTE BUSTER BRADLEY "EL FEO".
¡NORMAN SE HA LANZADO Y SU PARACAÍDAS HA QUEDADO ENGANCHADO EN EL FUSELAJE! ¡HAY QUE AVISAR INMEDIATAMENTE AL COMANDANTE!
¡NO, ESPERA! NO LE AVISES. BUSCA UN CABLE Y YO BAJARÉ A POR ÉL.
SOBRE TODO HAY QUE OCULTAR LO OCURRIDO. SEGURAMENTE SE LANZÓ SIN RECIBIR ORDEN PARA ELLO, Y YA SABES LO QUE OCURRIRÍA SI LLEGASE A SABERSE.
AVISA A WILLAR Y A SNITER PARA QUE NOS AYUDEN.

"EL FEO", ARRIESGANDO SU VIDA, DESCENDIÓ POR EL CABLE.
PARA TENER MAYOR LIBERTAD DE MOVIMIENTOS SE DESPRENDIÓ DE SU PARACAÍDAS.
AHORA, CUALQUIER FALLO REPRESENTABA LA MUERTE SEGURA.
¡BUSTER, ESTOY PERDIDO! ¡AYÚDAME!
¡NO TENGAS MIEDO! ¡CÓGETE A MÍ CON FUERZA! ¡AHORA NOS IZARÁN!

LA ASCENSIÓN FUE LLEVADA A CABO SIN NINGÚN CONTRATIEMPO, Y AL CABO DE POCO TIEMPO, ...
...NORMAN Y "EL FEO" SE HALLABAN DE NUEVO EN EL APARATO.
¿QUÉ? ¿SE TE PASÓ EL SUSTO, NORMAN?
ESCUCHA, SNITER...
Y OÍD TAMBIÉN TODOS LOS DEMÁS: SI SE SABE UNA SOLA PALABRA DE LO OCURRIDO, LO LAMENTARÉIS.
ESTÁ BIEN, HOMBRE.
Y LO MISMO TE DIGO A TI, BUSTER. ME HAS SALVADO LA VIDA, PERO ESO NO QUIERE DECIR QUE TENGA QUE HUMILLARME ANTE TI.

DESDE EL LANZAMIENTO DE NORMAN HASTA SU RESCATE HABÍAN TRANSCURRIDO UNOS POCOS MINUTOS, Y EL COMANDANTE NO SE HABÍA ENTERADO DE LO OCURRIDO. ÉL SEGUÍA EN LOS MANDOS...
...Y, GRACIAS A SU PERICIA, EL AVIÓN REGRESÓ SIN MÁS INCIDENTES A SU PUNTO DE PARTIDA.
AQUELLA NOCHE, LA TRIPULACIÓN NO PARECÍA ESTAR SATISFECHA. DOS COSAS PESABAN EN SU ÁNIMO: LA MUERTE DE UN COMPAÑERO Y LA ACTITUD DE NORMAN.
POCO DESPUÉS EN LA CANTINA...
¿CÓMO HA IDO HOY, NORMAN? TENÉIS TODOS MALA CARA.
HA SIDO MUY DURO. Y ROCKY HA MUERTO.
¿DÓNDE ESTÁ POLLY? NO LA VEO.
FUE A LA CIUDAD. NO CREO QUE TARDE MUCHO EN LLEGAR.
MIENTRAS ESPERABA LA LLEGADA DE SU PROMETIDA, NORMAN SE DIRIGIÓ A LA MESA QUE OCUPABA BUSTER "EL FEO".

POR FAVOR, NORMAN.
¡VAYA!
"SI DIOS NO ME HIZO PARA SER AMADO, - EN CAMBIO ME DIO OJOS PARA VERTE. - ¿QUE MAS GLORIA PODÍA HABERME DADO, - SI ME DIO UN ALMA PARA QUERERTE"?
¿QUÉ OS PARECE? ¡ES ESTUPENDO! ¡"EL FEO SE NOS HA ENAMORADO!
¡NO HAY DERECHO! NORMAN SE EXCEDE EN SUS BROMAS.
Y HOY MÁS QUE NUNCA. BUSTER LE SALVÓ LA VIDA.
¿QUÉ DICES, SNITER? ¿ES CIERTO QUE BUSTER...?
SÍ, POLLY.

SE QUEDÓ COLGADO DEL PARACAÍDAS Y BUSTER LE SUBIÓ. NOS PROHIBIÓ QUE HABLÁRAMOS DE ELLO, PERO NO PUEDO SILENCIÁRTELO A TI.
¿NO CREES QUE LA BROMA YA HA DURADO BASTANTE?
¡PERO SI NO TIENE NINGUNA IMPORTANCIA, POLLY!
POLLY SE LLEVÓ A NORMAN APARTE Y AFEÓ SU PROCEDER.
¡NORMAN!
¡BAH! SIEMPRE LE HE GASTADO BROMAS, PERO ESTA VEZ ES DE RISA. ¿DE QUIÉN SE HABRÁ ENAMORADO ESE INFELIZ?
TAMBIÉN TÚ ESTA VEZ HAS SOBREPASADO LA MEDIDA, BUSTER. NO DEBES HABLAR ASÍ DEL HOMBRE QUE TE HA SALVADO LA VIDA.
¿QUE ME SALVÓ LA VIDA? ¿QUIÉN TE HA DICHO ESO?
FUE SNITER.

NORMAN ... ¿QUÉ VAS A HACER?
¡ARREGLARLE LAS CUENTAS A SNITER, POR SOPLÓN!
¡MALDITO CHARLATÁN! OS ADVERTÍ LO QUE PASARÍA SI OS IBAIS DE LA LENGUA...
¡AG!
¡TOMA PARA EMPEZAR!
¡YA PUEDES DECIRLES A LOS DEMÁS LO QUE PIENSO DE LOS CHIVATOS COMO TÚ!
BUSTER «EL FEO» SE LEVANTÓ DE SU MESA, INDIGNADO POR LA BRUTALIDAD DE NORMAN, Y SE ENCARÓ CON ÉL.

NORMAN, DEBERÍA AVERGONZARTE TU ACTITUD.
ESCUCHA, "FEO"...
YA TE DIJE QUE, A PESAR DE TODO, NO ME HUMILLARÍA ANTE TI NI ANTE NADIE. LE PEGUÉ A SNITER POR CHIVATO, Y LO HARÉ TAMBIÉN CON TODO EL QUE SE VAYA DE LA LENGUA. ASÍ ES QUE ÁNDATE CON CUIDADO.
LO ÚNICO QUE TENGO QUE DECIR, SERÁ EN TU CARA, ¡ERES UN COBARDE!
¿QUÉ?
¡ESO TE LO VAS A TRAGAR, ASUSTANIÑOS!
NO TE TEMO, NORMAN.
LA PELEA PARECÍA INEVITABLE.
PERO EN AQUEL MOMENTO LA INTERRUMPIERON LAS SIRENAS DE ALARMA.
¡ALARMA! ¡BOMBAS VOLANTES! LOS TENIENTES NORMAN Y BUSTER DEBEN EMPRENDER EL VUELO POR ORDEN DEL JEFE DE CAMPO.

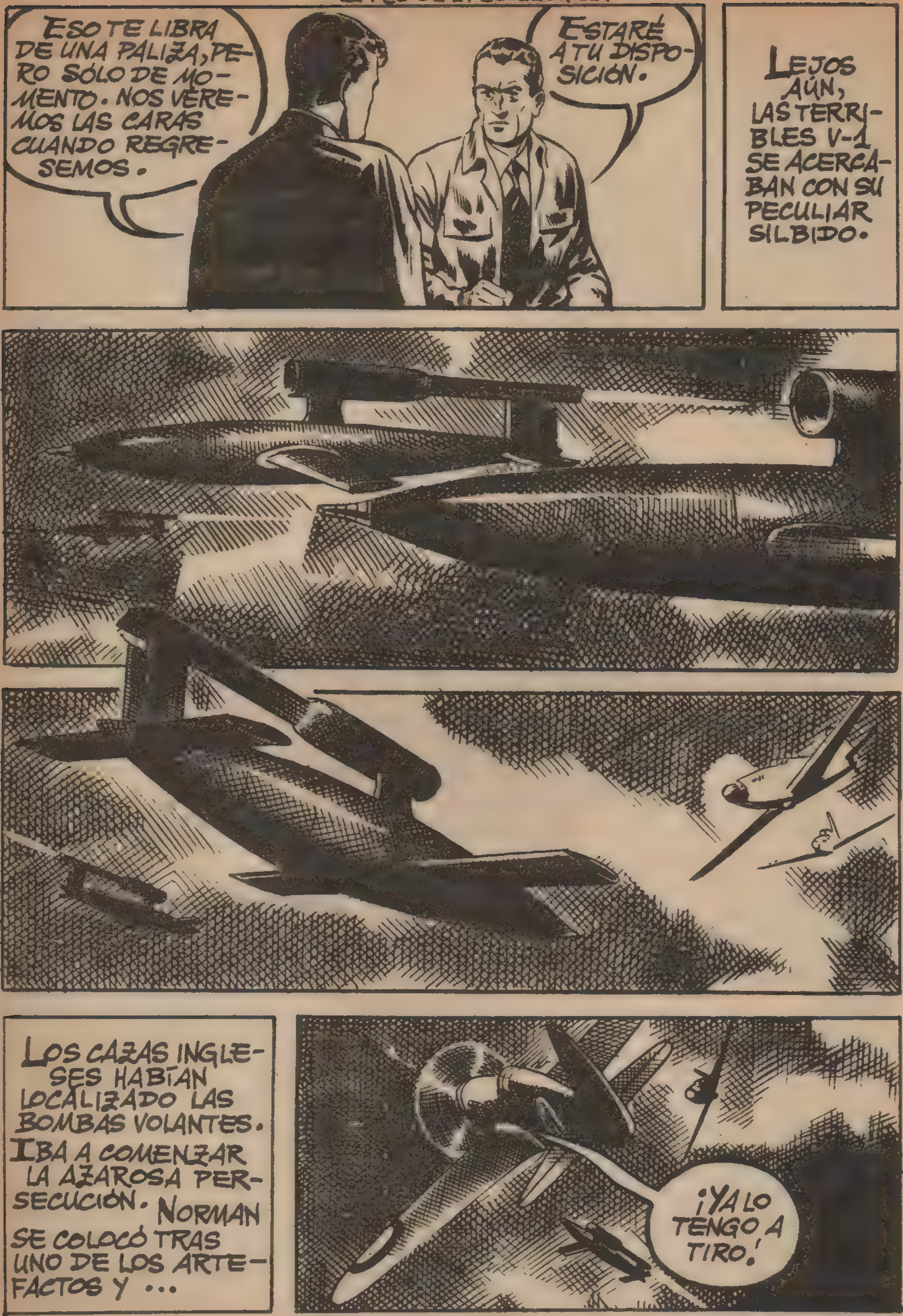
ESO TE LIBRA DE UNA PALIZA, PERO SÓLO DE MOMENTO. NOS VEREMOS LAS CARAS CUANDO REGRESEMOS.
ESTARÉ A TU DISPOSICIÓN.
LEJOS AÚN, LAS TERRIBLES V-1 SE ACERCABAN CON SU PECULIAR SILBIDO.
LOS CAZAS INGLESES HABÍAN LOCALIZADO LAS BOMBAS VOLANTES. IBA A COMENZAR LA AZAROSA PERSECUCIÓN. NORMAN SE COLOCÓ TRAS UNO DE LOS ARTEFACTOS Y ...
¡YA LO TENGO A TIRO!

¡AHÍ, VA!
LA BOMBA FUE AL-CANZADA POR VARIOS PRO-YECTILES ...

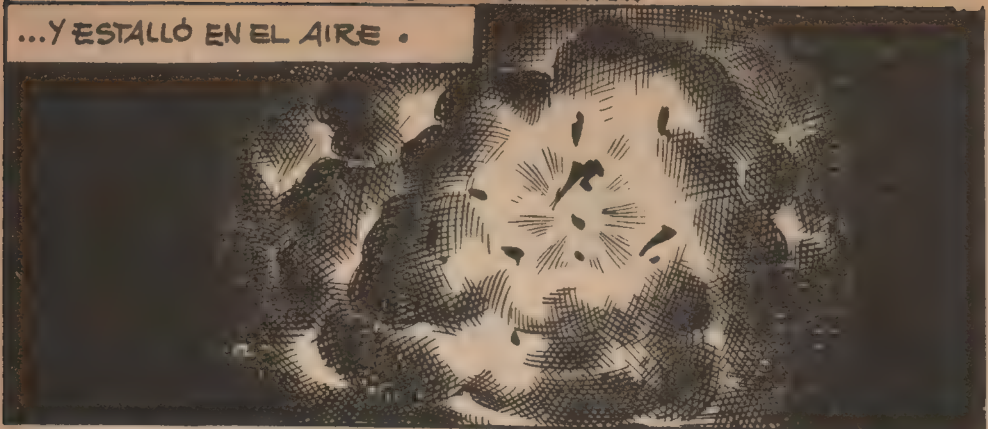
...Y ESTALLÓ EN EL AIRE.

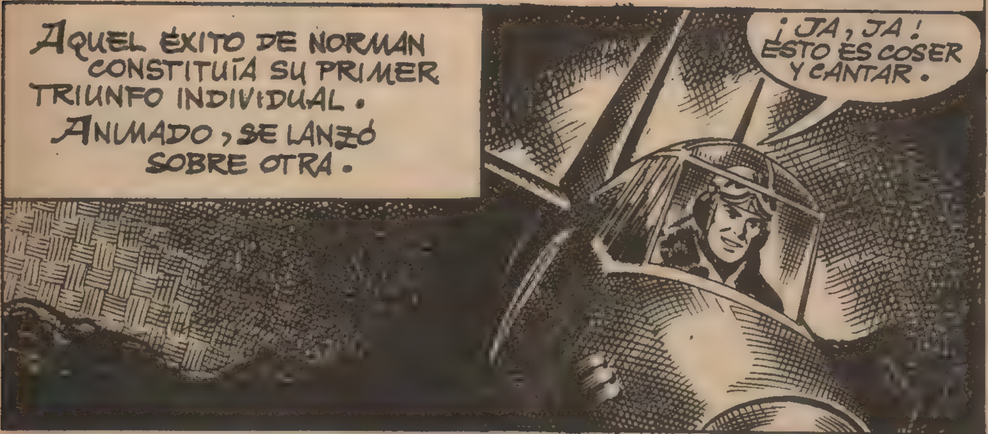
AQUEL ÉXITO DE NORMAN CONSTITUÍA SU PRIMER TRIUNFO INDIVIDUAL. ANIMADO, SE LANZÓ SOBRE OTRA.
¡JA, JA! ESTO ES COSER Y CANTAR.

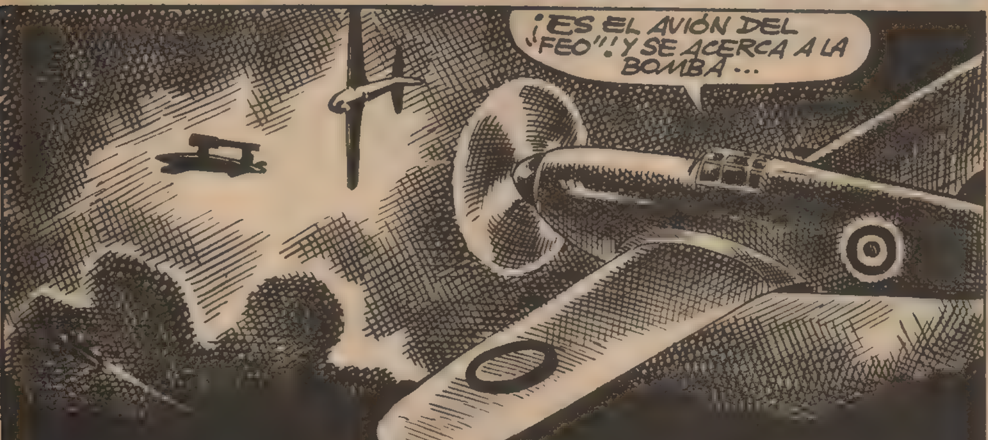
¡ES EL AVIÓN DEL "FEO"! Y SE ACERCA A LA BOMBA...

¡QUÉ MAGNÍFICA
OCASIÓN! SI HAGO ES-
TALLAR AHORA LA BOM-
BA, SU EXPLOSIÓN LE AL-
CANZARÍA A ÉL. ¡FUE-
GO PUES!

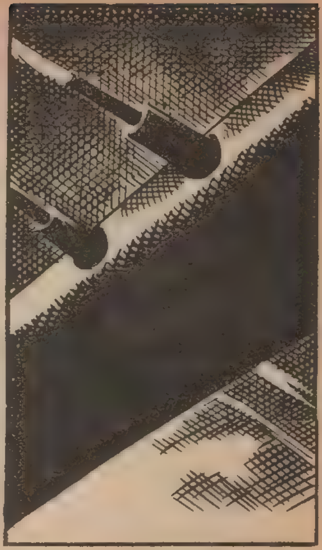

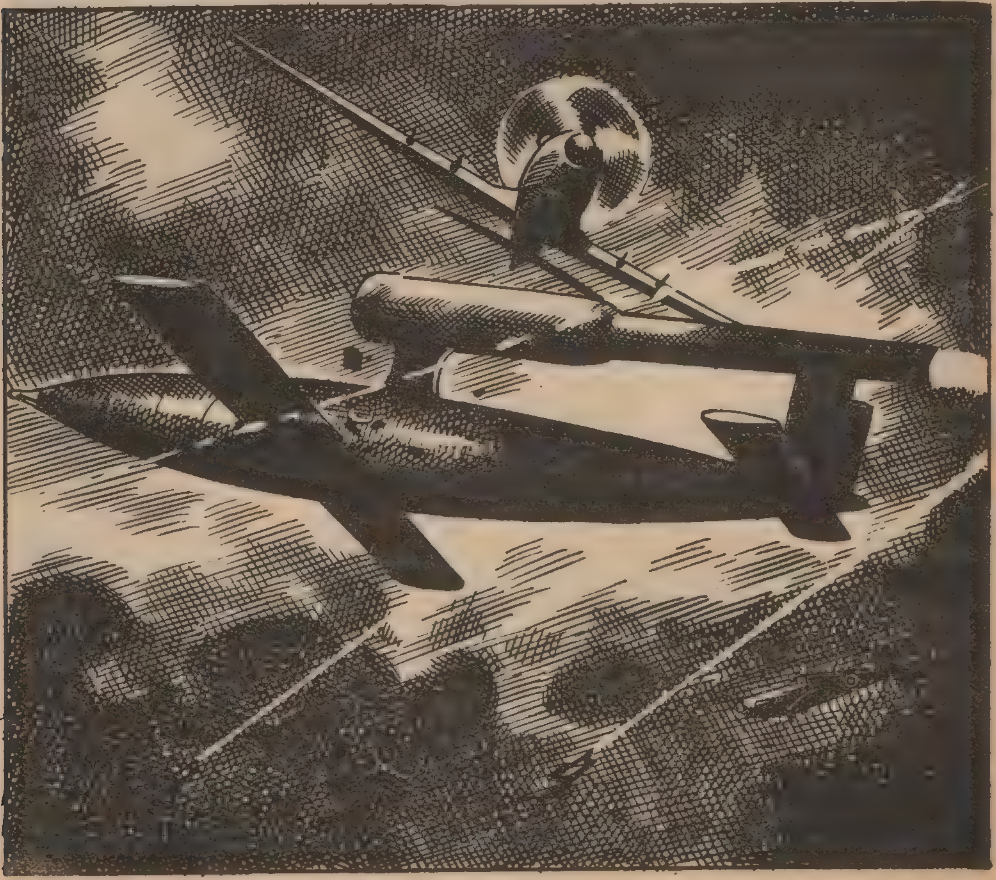

AQUELLA VEZ, LAS BALAS DIERON TAN SÓLO EN UN ALA DEL CUERPO DEL ARTEFACTO, LA CUAL SE DESPRENDIÓ.
PERO AQUELLA COBARDE MANIOBRA FUE OBSERVADA POR EL JEFE DE LA ESCUADRILLA.
LO HA HECHO CON TODA INTENCIÓN. SI LA BOMBA HUBIESE ESTALLADO, EL APARATO DEL TENIENTE BUSTER HUBIESE SIDO ALCANZADO POR LA EXPLOSIÓN. CUANDO REGRESEMOS A LA BASE, EL TENIENTE NORMAN TENDRÁ QUE RESPONDER DE ESTE ATENTADO.
MINUTOS DESPUÉS, CUANDO LOS AVIONES REGRESARON AL CAMPAMENTO, ENCONTRARON UN TERRIBLE ESPECTÁCULO.
UNA DE LAS DEPENDENCIAS...
...ESTABA ARDIENDO.
¡HA CAÍDO UNA V-1 EN LA CANTINA!
¿HA HABIDO BAJAS?
VARIOS MUERTOS. Y POLLY ESTÁ AÚN DENTRO. NO SE SABE NADA DE ELLA.
¿QUÉ DICES?

¡DIOS MÍO! LA SACARÉ DE ALLÍ, O MORIRÉ CON ELLA...
¡EH, NO SEA SUICIDA! ¡ALTO!
COMO UN LOCO, BUSTER PENETRÓ ENTRE LAS LLAMAS.
POCO DESPUÉS APARECIÓ LLEVANDO CONSIGO EL CUERPO DE LA DESVANECIDA POLLY.
¡OJALÁ NO SUFRA EL MENOR DAÑO!
¡PRONTO, UNA CAMILLA!
¡CÚRENLA, DOCTOR! ¡CÚRENLA!
HORAS MÁS TARDE, EN EL HOSPITAL, BUSTER Y NORMAN ESPERABAN CON ANSIA EL RESULTADO DE LAS PRIMERAS CURAS.

SE SALVARÁ, PERO...
¿QUÉ, DOCTOR? ¡NO NOS OCULTE NADA!
RECIBIÓ QUEMADURAS EN EL ROSTRO QUE LE DEJARÁN PROFUNDAS HUELLAS. QUEDARÁ MUY DESFIGURADA.
YO NO PUEDO CASARME CON UN MONSTRUO... ¡NO QUIERO VERLA MÁS!
POBRE POLLY... ¡YO NO LA ABANDONARÉ!
TRAS LA PUERTA DE LA SALA DE OPERACIONES, POLLY, QUE SÓLO SUFRÍA LEVES QUEMADURAS EN LOS BRAZOS, ESCUCHÓ LAS PALABRAS DE BUSTER Y NORMAN.
YA LE DIJE, POLLY, QUE LAMENTARÍA ESTA COMEDIA.
NO, DOCTOR.
AL CONTRARIO; LE AGRADEZCO QUE ME HAYA AYUDADO A ENCONTRAR LA VERDAD.

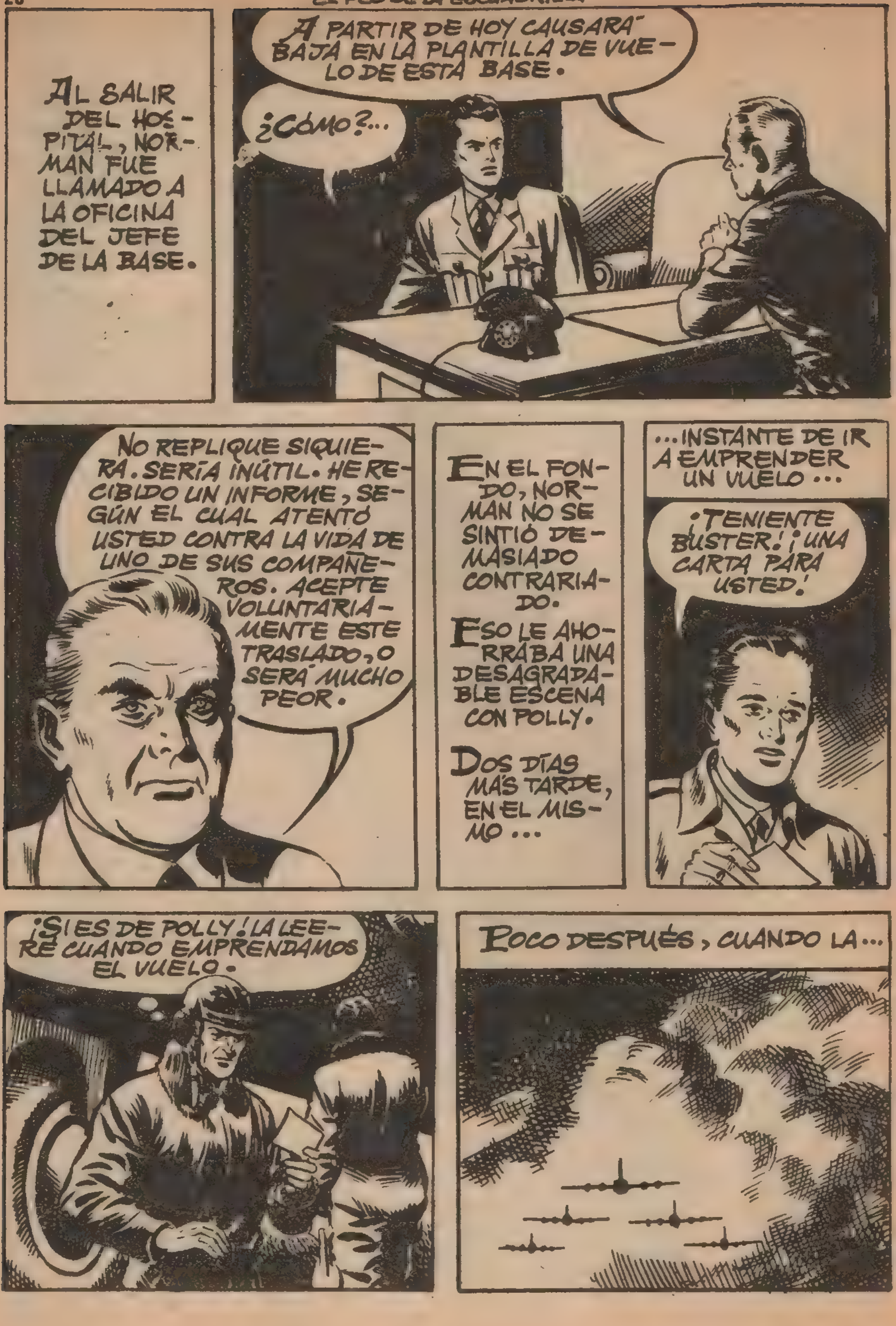
AL SALIR DEL HOS-PITAL, NORMAN FUE LLAMADO A LA OFICINA DEL JEFE DE LA BASE.
A PARTIR DE HOY CAUSARÁ BAJA EN LA PLANTILLA DE VUELO DE ESTA BASE.
¿CÓMO?...
NO REPLIQUE SIQUIERA. SERÍA INÚTIL. HE RECIBIDO UN INFORME, SEGÚN EL CUAL ATENTÓ USTED CONTRA LA VIDA DE UNO DE SUS COMPAÑEROS. ACEPTE VOLUNTARIAMENTE ESTE TRASLADO, O SERÁ MUCHO PEOR.
EN EL FONDO, NORMAN NO SE SINTIÓ DEMASIADO CONTRARIADO.
ESO LE AHORRABA UNA DESAGRADABLE ESCENA CON POLLY.
DOS DÍAS MÁS TARDE, EN EL MISMO ...
...INSTANTE DE IR A EMPRENDER UN VUELO ...
¡TENIENTE BUSTER! ¡UNA CARTA PARA USTED!
¡SI ES DE POLLY! LA LEERÉ CUANDO EMPRENDAMOS EL VUELO.
POCO DESPUÉS, CUANDO LA...

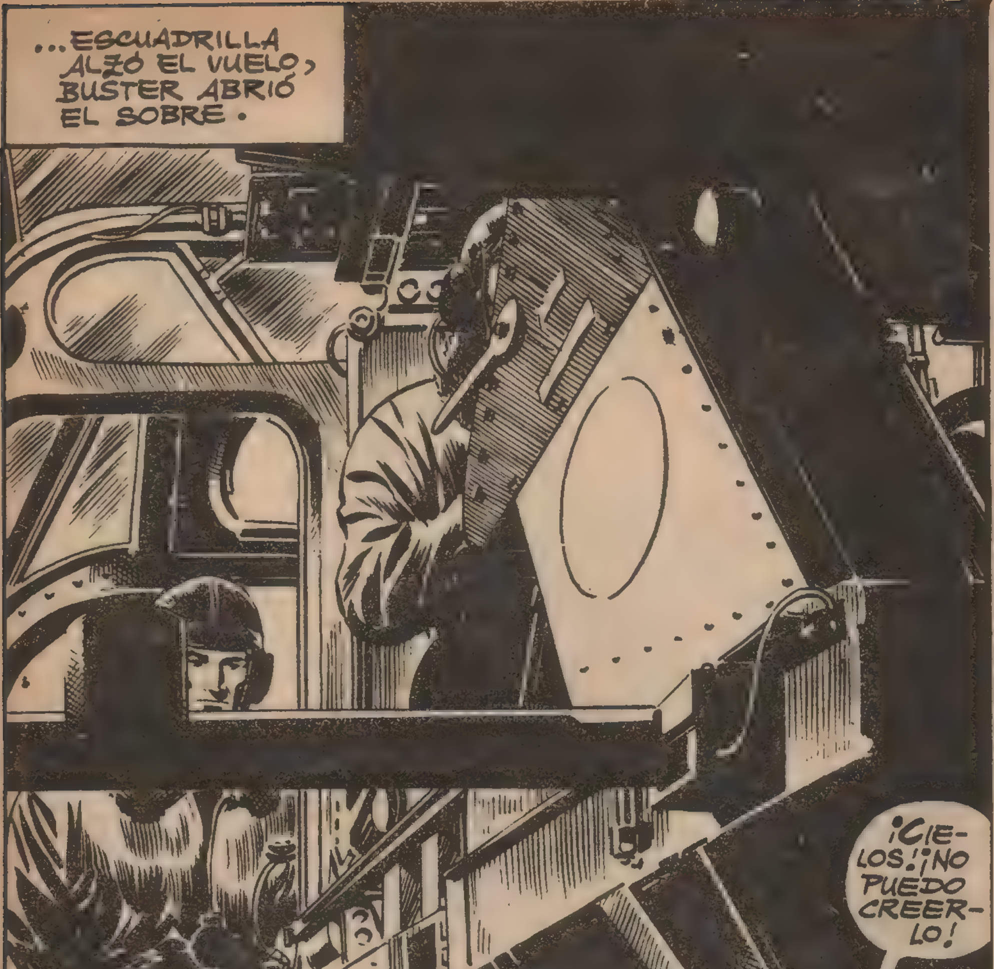
...ESCUADRILLA ALZÓ EL VUELO, BUSTER ABRIÓ EL SOBRE.
¡CIELOS! ¡NO PUEDO CREERLO!

... he comprendido muchas cosas. El doctor os engañó al deciros que quedaría desfigurada.
Buster, querido, desde hoy tendrás una persona que esperará impaciente tu regreso de los vuelos y esta persona es tu
Polly.
DIOS LA HA APARTADO DE LA DESGRACIA... ¡Y ME QUIERE!
OH, SEÑOR... ¡NO MEREZCO TANTA FELICIDAD! ¡GRACIAS!
A PARTIR DE AQUEL DÍA, BUSTER, A QUIEN NADIE VOLVIÓ A LLAMAR "EL FEO", FUE EL MÁS FELIZ DE LOS HOMBRES.
EL ASPECTO FÍSICO DE AQUEL HOMBRE NO ERA MÁS QUE LA CORTEZA DE UN GRAN CORAZÓN.
ASÍ LO COMPRENDIÓ POLLY, CASÁNDOSE CON ÉL.
LA BELLEZA FÍSICA TIENE UN ATRACTIVO QUE EL TIEMPO MARCHITA.
EN CAMBIO, NUNCA MUERE LA AUTÉNTICA BELLEZA DEL ALMA.
FIN.

INFIERNOS VOLANTES.
BoixCAR
PININA

EN LA GUERRA NO HAY NADA TAN ESPANTOSO COMO UN BOMBARDEO AÉREO. LA MUERTE LLUEVE DEL CIELO SIN QUE SEA POSIBLE ESQUIVARLA ... SIN EMBARGO, EXISTE QUIEN LOGRA DOMINAR EL MIEDO EN TALES CASOS.
EN 1944, UN SOLITARIO CAZA VOLABA SOBRE ALEMANIA.
PREFERIRÍA SALIR AL PASO DE LAS ESCUADRILLAS ENEMIGAS QUE ANIQUILAN NUESTRO PODERÍO MILITAR, ANTES QUE VERME AHORA EN MISIÓN DE RECONOCIMIENTO PARA AVERIGUAR LOS LOS EFECTOS DE UN BOMBARDEO.
ESA ERA LA IDEA DE HERMANN SCHLÜTER MIENTRAS IBA A CUMPLIR SU MISIÓN.
LA GUERRA HABÍA ENTRADO EN UNA FASE TRÁGICA PARA LOS ALEMANES, AUNQUE SEGUÍA HABIENDO QUIEN CREÍA CIEGAMENTE EN LA VICTORIA.
DARÍA GUSTOSO MI VIDA CON TAL DE EVITAR LA DESTRUCCIÓN DE MI PATRIA. PERO ES UNA LOCURA INTENTAR SALVAR LO QUE ESTÁ PERDIDO ... ¡CIELOS! ¿QUÉ MONSTRUO ES ESE?

EL "MONSTRUO" ERA UN APARATO DE FANTÁSTICAS CARACTERÍSTICAS: ¡DOS HEINKEL 111 EN UNO SOLO! LOS ALEMANES LE DENOMINABAN "HE. 111 Z" Y LOS ALIADOS "FLYING MONSTRUOSITY" (MONSTRUOSIDAD VOLANTE). ERA UN APARATO DE GRAN POTENCIA, PERO DE DIFÍCIL MANEJO, SIENDO SU EFICACIA CASI NULA EN EL COMBATE. HERMANN COMUNICÓ CON SUS TRIPULANTES.
¡HABLA EL PILOTO HERMANN, DE LA QUINTA ESCUADRILLA! ¿HABÉIS VISTO A CINCO "STUKAS" QUE HAN EFECTUADO UN BOMBARDEO A TREINTA KILÓMETROS DE AQUÍ?

SÍ, PERO CREEMOS QUE NO HAN LOGRADO SU OBJETIVO. HAN SIDO RECIBIDOS POR UNA POTENTE BARRERA ANTIAÉREA.
GRACIAS, AMIGOS. SI A ELLOS LES HAN RECIBIDO ASÍ, SUPONGO QUE HARÁN LO MISMO CONMIGO.

MI AMIGO HEINRICH IBA EN ESE GRUPO... ¡OJALÁ NO LE HAYA OCURRIDO NADA!
POCO DESPUÉS, HERMANN SE ENCONTRÓ CON LOS "STUKAS" QUE REGRESABAN A LA BASE. FALTABAN DOS.
REGRESAN TAN SOLO TRES ...Y A UNO DE ELLOS LE FALTA EL TREN DE ATERRIZAJE.
¿VIENE CON VOSOTROS EL CAPITÁN HEINRICH WASS?
¡ESTOY BIEN, HERMANN! HA SIDO BASTANTE FUERTE, ¿SABES? Y A MÍ ME HAN ARRANCADO EL TREN DE ATERRIZAJE. SI VAS A VER LOS RESULTADOS, SÉ PRUDENTE. TIRAN A DAR.
¡SUERTE AL TOMAR TIERRA, HEINRICH! ¡Y HASTA LUEGO!

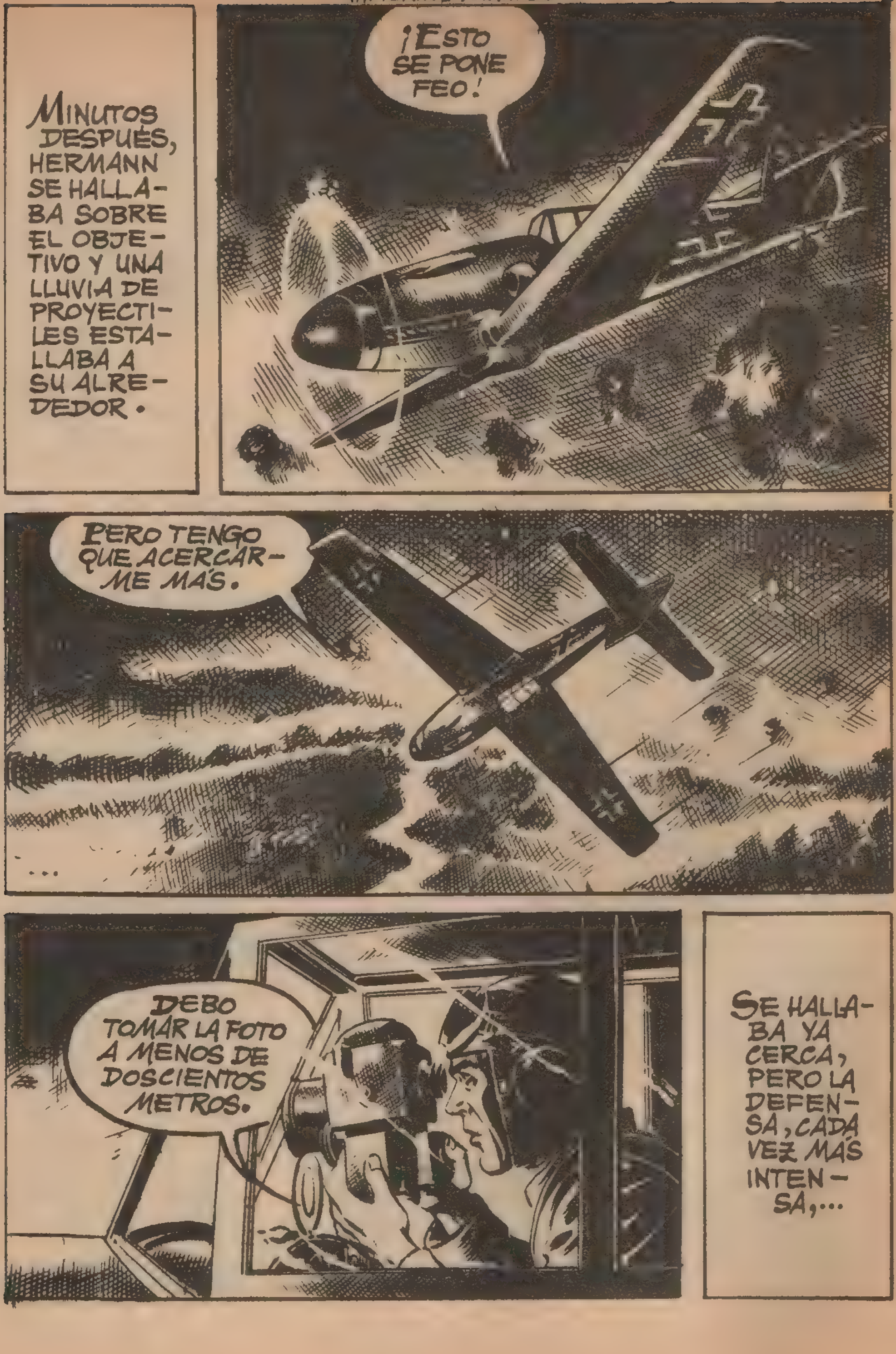
MINUTOS DESPUÉS, HERMANN SE HALLABA SOBRE EL OBJETIVO Y UNA LLUVIA DE PROYECTILES ESTALLABA A SU ALREDEDOR.
¡ESTO SE PONE FEO!
PERO TENGO QUE ACERCARME MÁS.
DEBO TOMAR LA FOTO A MENOS DE DOSCIENTOS METROS.
SE HALLABA YA CERCA, PERO LA DEFENSA, CADA VEZ MÁS INTENSA,...

... DESBARATÓ SU PRIMERA TENTATIVA.
¡NO LO HE LOGRADO! Y SI NO RECTIFICO EL VUELO ME FREIRÁN!
EFECTIVAMENTE, EL FUEGO ANTIAÉREO SE HACÍA CADA VEZ MÁS NUTRIDO.

¡NO HAY FORMA DE ACERCARSE!
EL FUEGO ANTIAÉREO CESÓ Y HERMANN SE VIO PERSEGUIDO POR VARIOS CAZAS ALIADOS.
NO PUEDO HACERLES FRENTE. INTENTARÉ ESCAPAR.
HERMANN LOGRÓ A DURAS PENAS ZAFARSE DE SUS PERSEGUIDORES. PERO SU APARATO LLEVABA LAS MORDEDURAS DE LOS AVIONES ALIADOS.
SALVÉ EL PELLEJO, PERO NO HE LOGRADO LA FOTO. EL CORONEL SE PONDRÁ FURIOSO.
AL REGRESO, HERMANN SE PRESENTÓ AL JEFE DE LA BASE,...

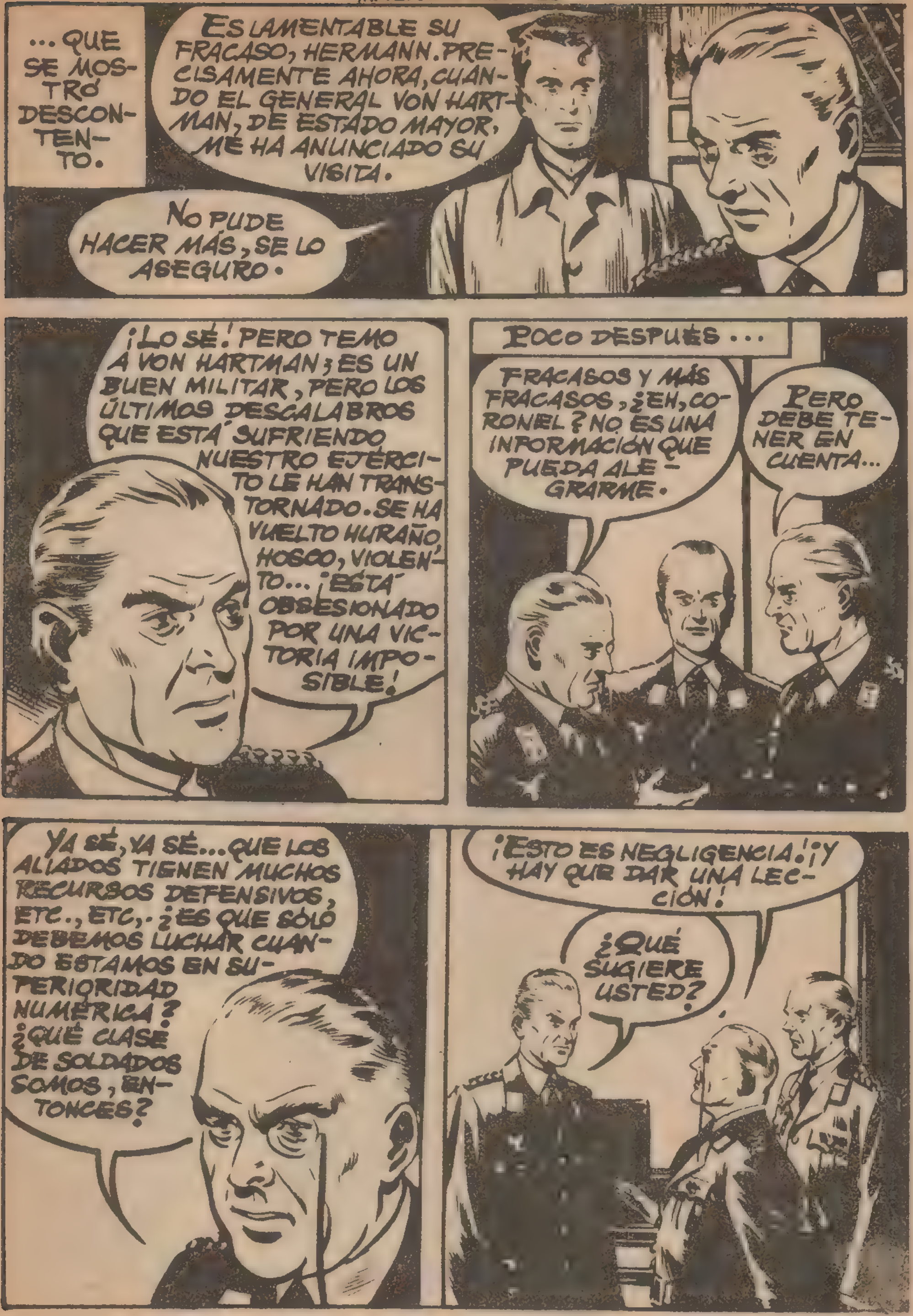
... QUE SE MOSTRÓ DESCONTENTO.
ES LAMENTABLE SU FRACASO, HERMANN. PRECISAMENTE AHORA, CUANDO EL GENERAL VON HARTMAN, DE ESTADO MAYOR, ME HA ANUNCIADO SU VISITA.
NO PUDE HACER MÁS, SE LO ASEGURO.
¡LO SÉ! PERO TEMO A VON HARTMAN; ES UN BUEN MILITAR, PERO LOS ÚLTIMOS DESCALABROS QUE ESTÁ SUFRIENDO NUESTRO EJÉRCITO LE HAN TRANSTORNADO. SE HA VUELTO HURAÑO, HOSCO, VIOLENTO... ¡ESTÁ OBSESIONADO POR UNA VICTORIA IMPOSIBLE!
POCO DESPUÉS ...
FRACASOS Y MÁS FRACASOS, ¿EH, CORONEL? NO ES UNA INFORMACIÓN QUE PUEDA ALEGRARME.
PERO DEBE TENER EN CUENTA...
YA SÉ, YA SÉ... QUE LOS ALIADOS TIENEN MUCHOS RECURSOS DEFENSIVOS, ETC., ETC. ¿ES QUE SÓLO DEBEMOS LUCHAR CUANDO ESTAMOS EN SUPERIORIDAD NUMÉRICA? ¿QUÉ CLASE DE SOLDADOS SOMOS, ENTONCES?
¡ESTO ES NEGLIGENCIA! ¡Y HAY QUE DAR UNA LECCIÓN!
¿QUÉ SUGIERE USTED?

SÓLO HAY UNA FORMA DE ACTUAR EN ESTE CASO: EL TENIENTE HERMAN SHLÜTER SERÁ FUSILADO.
¿EH?
PERO, ¿SE DA USTED CUENTA? ¡ES UNO DE NUESTROS MEJORES PILOTOS! ¡TIENE QUINCE VICTORIAS EN SU HABER! ESO ES UNA LOCURA...
¡SIN OBJECIONES! CUMPLA LO QUE LE ORDENO Y BASTA.
AL CORONEL NO LE QUEDÓ MÁS REMEDIO QUE ACATAR LAS ÓRDENES RECIBIDAS.
ENTRETANTO, EN UNA DE LAS HABITACIONES DESTINADAS A LOS PILOTOS...
ESTA VEZ, INCLUSO SIN TREN DE ATERRIZAJE, HE LOGRADO SALVARME. PERO COMO ESTO DURE MUCHO, NINGUNO DE NOSOTROS PODRÁ CONTARLO.
POR CADA APARATO NUESTRO VUELAN CIEN ALIADOS... ESA SUPERIORIDAD NOS CONDUCIRÁ FATALMENTE A LA CATÁSTROFE.
LA CONVERSACIÓN ENTRE HERMANN Y HEINRICH SE VIO INTERRUMPIDA POR LA APARICIÓN DE DOS SOLDADOS ARMADOS.
EL TENIENTE HERMAN SHLÜTER DEBE ACOMPAÑARNOS EN CALIDAD DE ARRESTADO.
¿CÓMO?

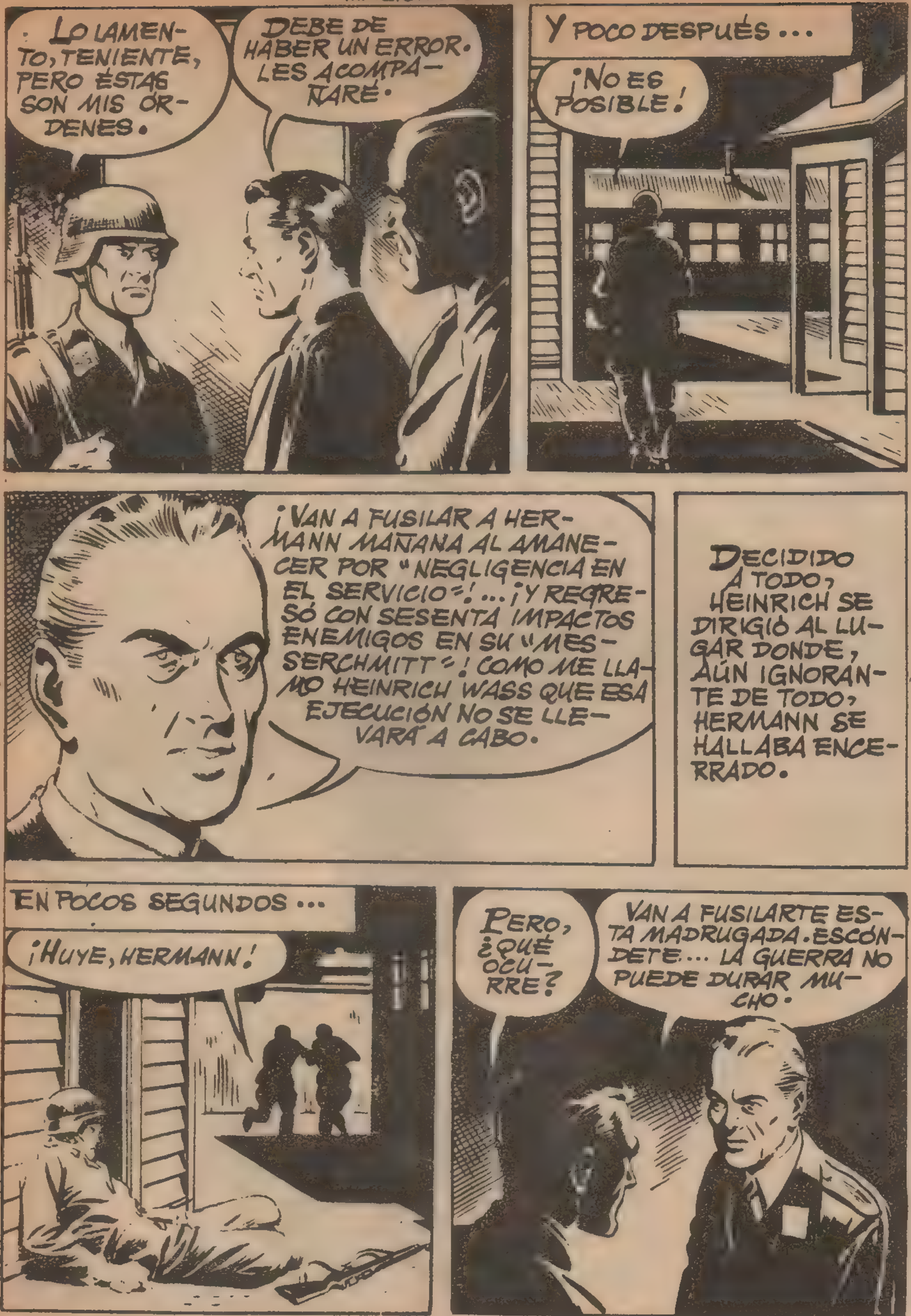
LO LAMENTO, TENIENTE, PERO ÉSTAS SON MIS ÓRDENES.
DEBE DE HABER UN ERROR. LES ACOMPAÑARÉ.
Y POCO DESPUÉS...
¡NO ES POSIBLE!
¡VAN A FUSILAR A HERMANN MAÑANA AL AMANECER POR "NEGLIGENCIA EN EL SERVICIO"!... ¡Y REGRESÓ CON SESENTA IMPACTOS ENEMIGOS EN SU "MESSERCHMITT"! COMO ME LLAMO HEINRICH WASS QUE ESA EJECUCIÓN NO SE LLEVARÁ A CABO.
DECIDIDO A TODO, HEINRICH SE DIRIGIÓ AL LUGAR DONDE, AÚN IGNORANTE DE TODO, HERMANN SE HALLABA ENCERRADO.
EN POCOS SEGUNDOS...
¡HUYE, HERMANN!
PERO, ¿QUÉ OCURRE?
VAN A FUSILARTE ESTA MADRUGADA. ESCÓNDETE... LA GUERRA NO PUEDE DURAR MUCHO.

PERO, ¿Y TÚ? ¡SI LLEGASEN A ENTERARSE...!
ESTA NOCHE TENGO QUE VOLAR ... Y TAL VEZ NO REGRESE. ¡BUENA SUERTE!
DE ESTE MODO, HERMANN SE CONVIRTIÓ EN UN DESERTOR.
SU HERMANA, QUE VIVÍA EN UNA CIUDAD SITUADA A 40 KILÓMETROS DEL AERÓDROMO, PODRÍA AYUDARLE.
Y HACIA ALLÍ SE DIRIGIÓ. PENETRÓ EN LA CIUDAD YA ENTRADA LA NOCHE.
¡QUÉ SORPRESA PARA EDNA... Y QUÉ DISGUSTO, AL MISMO TIEMPO!
LA MUCHACHA RECIBIÓ A SU HERMANO CON GRAN ALEGRÍA.
PERO ÉSTA SE EMPAÑÓ EN CUANTO SUPO LOS MOTIVOS DE SU LLEGADA.
¡PERO ES UNA INFAMIA! ¿QUÉ VAS A HACER AHORA?
DEBO PERMANECER OCULTO.

¡NO ACABO DE CREERLO! YO QUE GUSTOSAMENTE MORIRÍA POR ALEMANIA, ¡CONVERTIDO EN UN DESERTOR!
SÉ QUE ERES INOCENTE, HERMANN. SÓLO UN LOCO O UN CRIMINAL PUDO DAR TAL ORDEN.

EN AQUELLOS MOMENTOS, EN EL CIELO...

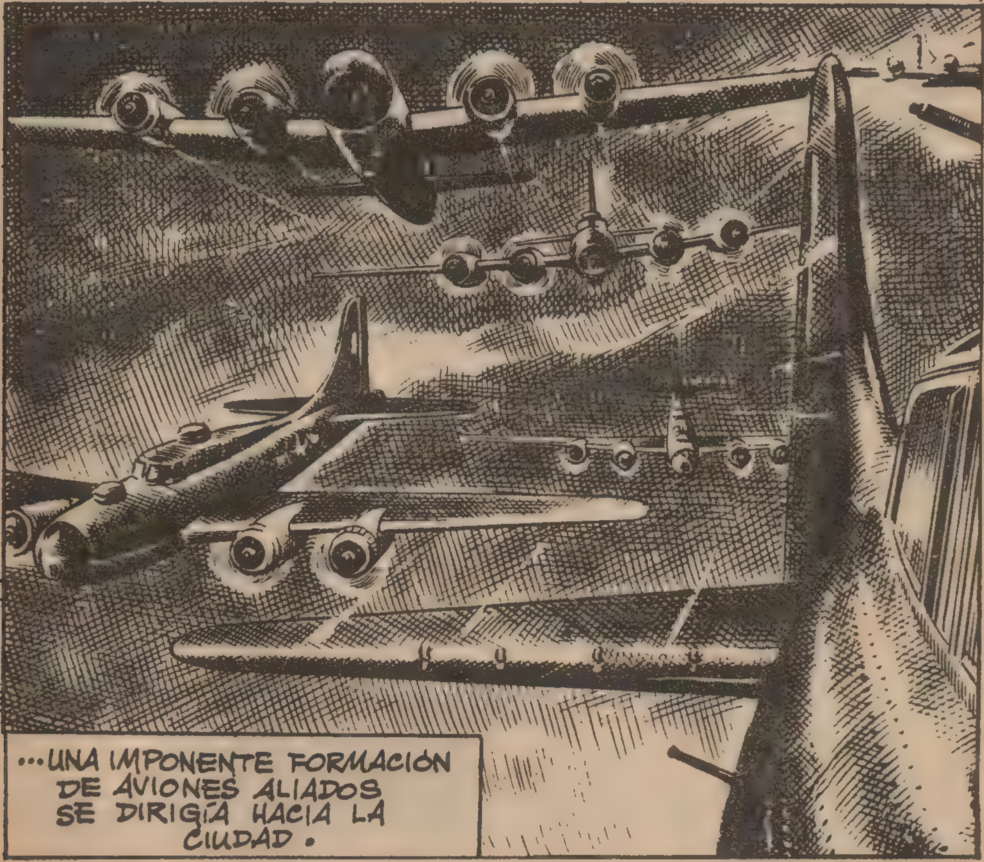
...UNA IMPONENTE FORMACIÓN DE AVIONES ALIADOS SE DIRIGÍA HACIA LA CIUDAD.

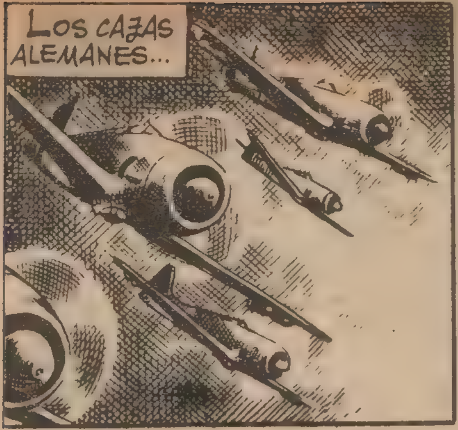

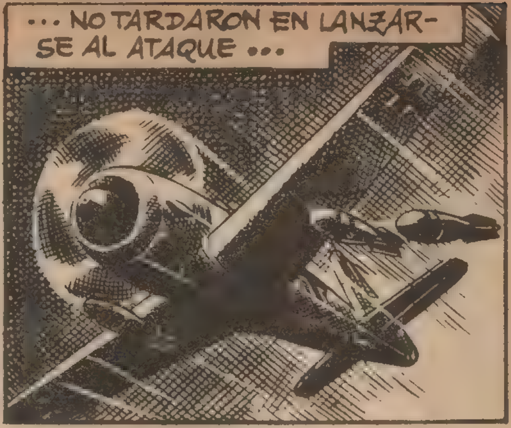

... ARROJANDO BOMBAS DE PEQUEÑO CALIBRE SOBRE LAS COMPACTAS FORMACIONES AÉREAS. NO SIEMPRE ALCANZABAN ...

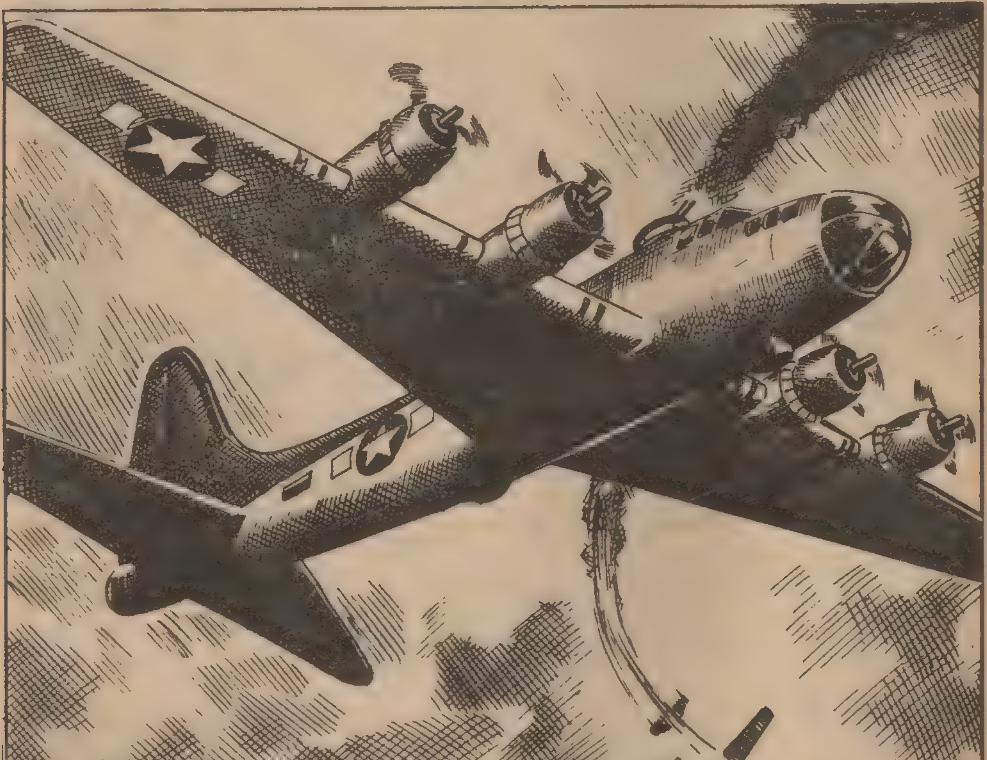

...SU OBJETIVO, PERO CUANDO LO LOGRABAN...

...LOS RESULTADOS ERAN DEVASTADO-RES.
BOIXCAR

DE LOS TRIPULANTES DE AQUELLA FORTALEZA VOLANTE, SOLAMENTE DOS PUDIERON SALVARSE LANZÁNDOS EN PARACAÍDAS.
UNO DE ELLOS SE LLAMABA HARRY TRAVERS Y FUE A CAER EN UNA CASA EN RUINAS.
UNA VEZ EN TIERRA, HARRY SE DESPOJÓ DEL PARACAÍDAS Y EMPUÑÓ LA PISTOLA QUE LLEVABA CONSIGO.
SI ALGUIEN INTENTA COGERME, LO LAMENTARÁ.

CERCA DE ALLÍ...
¡MIRAD! ESE DEBE DE SER EL AVIADOR QUE HA CAÍDO POR AQUÍ.
¡ALTO! ¡DETENTE, O HACEMOS FUEGO!
¡ESCAPARÉ COMO SEA!
HARRY SINTIÓ UN IMPACTO EN EL HOMBRO. UNA BALA ALEMANA LE HABÍA ALCANZADO.
PERO SIGUIÓ CORRIENDO.
LES HE DESPISTADO.
LIBRE DE SUS PERSEGUIDORES, HARRY ENCAMINÓ SUS PASOS HACIA UNA CASA QUE NO HABÍA SIDO ALCANZADA POR LAS BOMBAS.
ERA LA DE EDNA Y HERMANN...

¡QUIETOS! NO INTENTEN PEDIR AUXILIO, PORQUE...
...PORQUE... ¡AH!
DEBILITADO POR LA PERDIDA DE SANGRE, HARRY SE DESVANECIÓ. EDNA Y HERMANN LE SOCORRIERON.
CAÍ COMO UN TONTO. SUPONGO QUE AHORA ME ENTREGARÁN A LAS AUTORIDADES.
NO PODRÍAMOS HACERLO AUNQUE QUISIÉRAMOS. YO ME ENCUENTRO EN SU MISMA SITUACIÓN. TENÍA QUE SER FUSILADO Y ME ESCAPÉ. PUEDE QUEDARSE AQUÍ CON NOSOTROS, AUNQUE NO CREO QUE LO PASE DEMASIADO BIEN CADA VEZ QUE NOS VISITEN LOS SUYOS.
EN AQUEL MOMENTO SONÓ NUEVAMENTE LA ALARMA Y LAS BOMBAS COMENZARON A CAER DE NUEVO SOBRE LA CIUDAD.
¡OTRA VEZ VUELAN SOBRE NOSOTROS! ¡OID EL SILBIDO DE LAS BOMBAS!

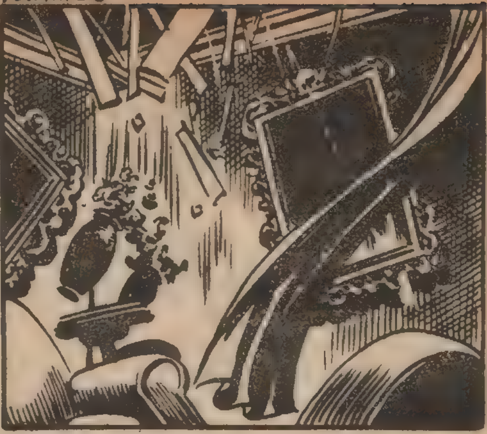

LA CASA ENTERA TEMBLABA, COMO SACUDIDA POR UN TERREMOTO. SE ABRÍAN BRECHAS EN LOS TECHOS Y LAS PAREDES, Y PARECÍA QUE TODO IBA A HUNDIRSE DE UN MOMENTO A OTRO.

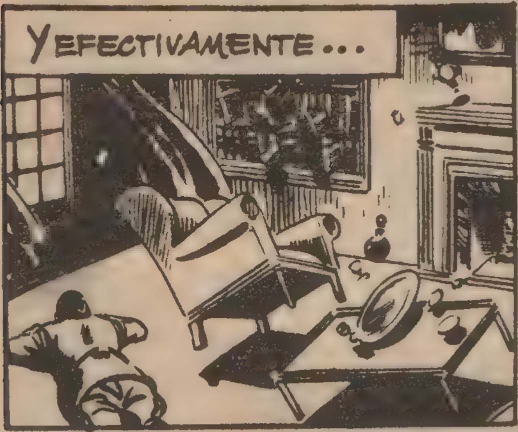

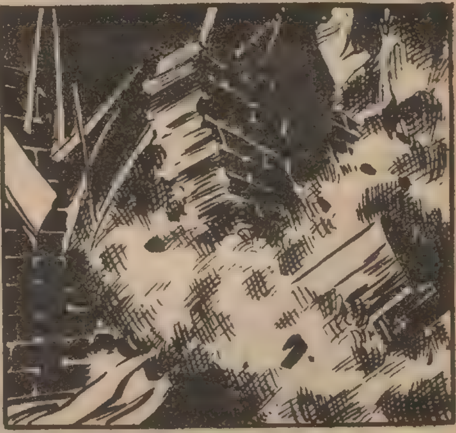

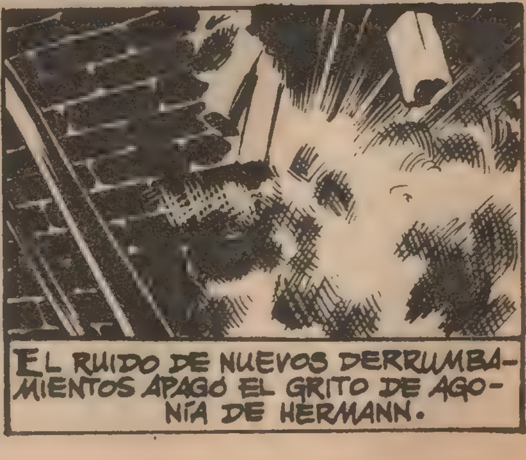

LAS BOMBAS SIGUIERON CAYENDO DURANTE MEDIA HORA. PARECÍA QUE AQUEL INFIERNO NO IBA A TENER FIN.
¡DIOS MÍO! ¡ES PARA ENLOQUECER!
DESPUÉS ...

...RUINAS Y MÁS RUINAS, MANCHAS DE SANGRE Y POLVO. LA MUERTE Y LA DESTRUCCIÓN JALONABAN EL PASO DE LOS INFIERNOS VOLANTES.
¿CÓMO SE ENCUENTRA USTED, EDNA?
BIEN... SÓLO ATURDIDA. ¿Y MI HERMANO?
¡HERMANN! ¡OH, NO!
¡POBRE MUCHACHO!
EDNA OCULTÓ A HARRY MIENTRAS SE REALIZARON LOS TRABAJOS DE SALVAMENTO.
CUANDO ÉSTOS TERMINARON, DOS DÍAS MÁS TARDE, EL JOVEN AMERICANO PUDO FINALMENTE...
...SALIR DE SU ESCONDITE.
¿NO PIENSA...?
AÚN PUEDE PERMANECER AQUÍ. HAY HABITACIONES UTILIZABLES TODAVÍA.
¿ENTREGARLE? NO, DESDE AQUÍ VERÁ MEJOR LA OBRA DE SUS COMPAÑEROS. TAMPOCO PIENSO ZAHERIRLE CON CRÍTICAS AMARGAS; ALEMANIA CELEBRÓ SUS VICTORIAS SOBRE INGLATERRA Y ES JUSTO QUE USTEDES CELEBREN AHORA LA SUYA, SI ES QUE A ESTO SE LE PUEDE LLAMAR VICTORIA.

NO, EDNA; JAMÁS NINGÚN HOMBRE JUSTO PUEDE LLAMAR VICTORIA A LO QUE NO ES MÁS QUE UN CÚMULO DE DESGRACIAS. TODOS, VENCIDOS Y VENCEDORES, NECESITAREMOS UN DÍA EL PERDÓN DE DIOS.
¡HARRY!
PASARON LOS DÍAS. EDNA Y HARRY SE CONVIRTIERON RÁPIDAMENTE EN BUENOS AMIGOS, Y ESE SENTIMIENTO DEJÓ MUY PRONTO PASO A OTRO MÁS PROFUNDO: ¡LOS DOS JÓVENES SE AMABAN!
UNA MAÑANA...
¡HARRY! ¡TROPAS ALEMANAS ESTÁN LLEGANDO A LA CIUDAD!
PERO NO SE DETIENEN. TAL VEZ...
¡ESO ES! ¡SE RETIRAN! ENTONCES, LOS ALIADOS ESTÁN CERCA. ¡ESCUCHA!
ESTA VEZ NO ERA LA AVIACIÓN,...

... SINO LA ARTILLERÍA ALIADA QUIEN MACHACABA LOS RESTOS DEL EJÉRCITO QUE POCO ANTES HICIERA TEMBLAR AL MUNDO. LAS TROPAS ALEMANAS SE BATÍAN EN FRANCA RETIRADA.
HOMBRES Y MATERIAL MARCHABAN INCESANTEMENTE HACIA EL ESTE, ANTE EL ARROLLADOR EMPUJE DE LAS FUERZAS ALIADAS.
¡HARRY! ¿QUÉ OCURRIRÁ AHORA?
NADA MALO, EDNA. LAS FUERZAS ALEMANAS RETROCEDEN SIN CESAR. DENTRO DE POCO ESTARÁN LOS ALIADOS EN LA CIUDAD, Y AQUÍ LA GUERRA HABRÁ TERMINADO.
¡SE OYEN MOTORES DE TANQUES! DEBEN DE SER AMERICANOS... ¿LO VES? ¡MIRA!

EFECTIVAMENTE,...
...LOS PRIMEROS TANQUES AMERICANOS ENTRABAN YA EN LA CIUDAD.
¡SON AMERICANOS! ¡SE ACABÓ LA PESADILLA!
TAL VEZ PARA TI SEA ASÍ, HARRY. PARA MÍ EMPIEZA AHORA LO PEOR.
NO, EDNA.

TAMBIÉN LA TUYA TERMINÓ. NUESTRO AMOR HA NACIDO SOBRE ESTAS RUINAS Y NADA PODRÁ ROMPERLO.
¡OJALÁ ESTO PUDIERA SERVIR DE LECCIÓN A LOS HOMBRES PARA QUE APRENDIERAN A AMARSE! LAS BASES DE UNA PAZ DURADERA SOLO PUEDEN ESTAR HECHAS DE AMOR.
HARRY Y EDNA SE CASARON.
HOY, VIENDO AL MUNDO AMENAZADO POR EL PELIGRO DE UNA NUEVA GUERRA, REZAN A DIOS PARA QUE LA HUMANIDAD NO CONOZCA NUEVAMENTE LA PESADILLA DE LOS "INFIERNOS VOLANTES".
FIN

BOIXCAR
PILOTO
SUICIDA

HOSYO YAGANATO, JAPONÉS DE ORIGEN PERO NACIONALIZADO AMERICANO DESDE HACÍA QUINCE AÑOS, TOMABA SU DESAYUNO EN UN CAFÉ DE UN BARRIO EXTREMO DE SAN FRANCISCO.
¡OTRO SABOTAJE! ¡ESTO ES INSOPORTABLE!
NO PARECE USTED DE MUY BUEN HUMOR, SEÑOR HOSYO.
¿CÓMO VOY A ESTARLO?

¡SIEMPRE SABOTAJES! LA GENTE, AHORA, EN CUANTO VE UN ROSTRO ASIÁTICO, SE FIGURA QUE ES UN SABOTEADOR O UN ESPÍA. ¿CÓMO VOY A ESTAR TRANQUILO?
ADEMÁS, ESTA VEZ HA SIDO UN JAPONES.
ES CIERTO.
STRUMPY
ICE CRE
YA VE USTED, MIKE. BASTARÍA QUE ALGUIEN ME LLAMASE SABOTEADOR POR LA CALLE PARA QUE ME LINCHARAN. ¡Y DIOS SABE QUE SOY UN BUEN CIUDADANO!
YOSYO YAGANATO ERA TECNICO NAVAL, AUNQUE LOS TRABAJOS QUE REALIZABA EN LAS AFUERAS DE LA CIUDAD, SI BIEN DE CARACTER MILITAR, NO ERAN MUY IMPORTANTES.
AQUELLA MAÑANA, MIENTRAS SE DIRIGÍA A SU TRABAJO...
ESE ES SU COCHE. SÍGUELO.

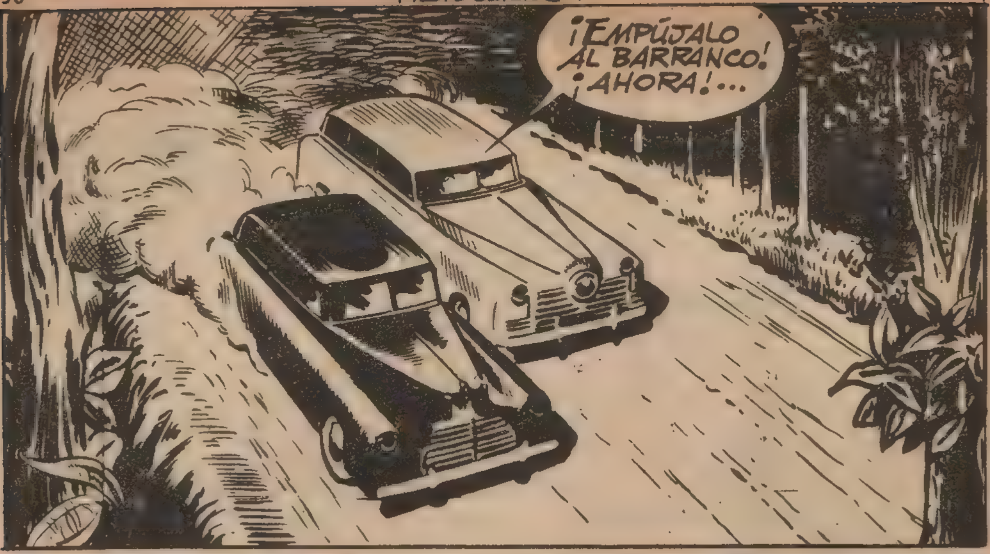
¡EMPÚJALO AL BARRANCO! ¡AHORA!...

¡HA SALIDO PERFECTO!

MEDIA HORA MÁS TARDE ...
¡CARAMBA! ¡UN ACCIDENTE!
OIGA, JEFATURA. MANDEN UNA AMBULANCIA AL KILÓMETRO 7 DE LA CARRETERA DEL NORTE. HA HABIDO UN ACCIDENTE.
POCO DESPUÉS ...
SÓLO HA SIDO UNA FUERTE CONTUSIÓN. ESTÁ VOLVIENDO EN SÍ.
UNA VEZ ASISTIDO EN EL DISPENSARIO, YAGANATO SE DIRIGIÓ A LA COMISARÍA.

LE ASEGURO QUE NO SE TRATA DE NINGÚN ACCIDENTE. UN AUTO ME EMPUJÓ. LLEVABA LA MATRÍCULA A75462.
¿"A-75462"?
¡QUÉ COINCIDENCIA! ESA ES LA MATRÍCULA DEL COCHE EN EL QUE HUYERON LOS SABOTEADORES JAPONESES. ¡ESPERE!
¿ES EL F.B.I.?
BIEN... TRÁIGALE AQUÍ. PUEDE SER INTERESANTE.
HOSYO YAGANATO FUE INTERROGADO POR EL F.B.I.
¿POR QUÉ CREE QUE HICIERON ESO CON USTED?
NO LO SÉ. TAL VEZ, PORQUE RENUNCIÉ A MI ORIGEN JAPONÉS AL TOMAR LA NACIONALIDAD ESTADOUNIDENSE. NO CONOZCO OTRA RAZÓN.
NO SE PREOCUPE, SEÑOR YAGANATO. TENGA LA SEGURIDAD DE QUE NO VOLVERÁN A MOLESTARLE.

¿SE ACLARÓ EL ASUNTO?
AÚN NO. ¿DEPARTAMENTO DE LA ARMADA? CON EL COMANDANTE WILSON...
POCO DESPUÉS, EL COMANDANTE WILSON SE PERSONABA EN EL DEPARTAMENTO DEL F.B.I.
BUENOS DÍAS, COMANDANTE.
EL INSPECTOR DEL F.B.I. PUSO AL CORRIENTE AL RECIÉN LLEGADO DE LO CONCERNIENTE AL "CASO YAGANATO".
¿QUÉ OPINA DE TODO ESTO, COMANDANTE?
PUES, SINCERAMENTE CREO QUE HAREMOS BIEN APROVECHANDO LAS CUALIDADES DE ESE YAGANATO.
ES UN EXCELENTE TÉCNICO, Y ESO, EN TIEMPO DE GUERRA, ES MUY IMPORTANTE. HASTA AHORA NO SE LE HABÍAN CONFIADO TRABAJOS IMPORTANTES, DEBIDO A SU ORIGEN, PERO CREO QUE ESO YA NO ES NINGÚN OBSTÁCULO.
ENTONCES, ¿VAN A ENCOMENDARLE TRABAJOS IMPORTANTES? ¿DE ÍNDOLE SECRETA?
EXACTO. Y ESTOY SEGURO DE QUE TODO IRÁ BIEN.

YAGANATO EMPEZÓ A SER INICIADO EN EL SECRETO DE LOS GRANDES ARSENALES. SU PRIVILEGIADA INTELIGENCIA LE COLOCÓ MUY PRONTO EN UN LUGAR DESTACADO.
YAGANATO, VOY A CONFIARLE UN TRABAJO...
...MUY IMPORTANTE Y DE GRAN RESPONSABILIDAD. MAÑANA DEBERÁ HACER LAS COPIAS DE LOS PLANOS DE UN MODERNÍSIMO PORTAAVIONES QUE SERÁ CONSTRUIDO EN BREVE. DESDE LUEGO, DEBERÁ TRABAJAR EN EL MAYOR SECRETO.
ESTA CARTA LE SERVIRÁ DE SALVOCONDUCTO.
GRACIAS, COMANDANTE.
AQUELLA NOCHE, YAGANATO REGRESÓ A SU CASA ANTES DE LO ACOSTUMBRADO.
¡AL FIN LLEGÓ LA HORA TAN ESPERADA!

¡A NADIE LE EXTRAÑARÍA QUE VI...NDO SOLO FUESE YO MI PROPIO COCINERO.
¡ATENCIÓN! ¡ATENCIÓN, SUBMARINO B-15!...
¡TRANSMITE S.S. 140! ¡ATENCIÓN!...
ES LA COMUNICACIÓN QUE ESPERÁBAMOS, MI COMANDANTE.
DICE: "LLEGADO AL FIN DE MI MISIÓN. VENID A BUSCARME MAÑANA POR LA NOCHE A LUGAR CONVENIDO, ALREDEDOR DE LAS DOCE. CRONOMETREN. YO TENGO AHORA LAS VEINTE HORAS Y CUARENTA Y DOS MINUTOS.
DESPUÉS DE COMUNICAR CON EL SUBMARINO, YAGANATO HIZO LO PROPIO CON SUS HOMBRES, A LOS QUE DIO INSTRUCCIONES PARA EL DÍA SIGUIENTE.

HA COMUNICADO EL JEFE.
MAÑANA POR LA NOCHE NOS REUNIREMOS EN EL LUGAR DE COSTUMBRE. PERO ESTA VEZ ARMADOS. TENEMOS QUE PROTEGERLE CUANDO TOME EL SUBMARINO QUE LE LLEVARÁ AL JAPÓN.
EL TRABAJITO PARECE FÁCIL.
MÁS QUE ESO. SERÁ UN PASEO HASTA LA COSTA...
Y CUANDO TODO HAYA TERMINADO, A MEDIANOCHE, RECIBIREIS CADA UNO LOS DIEZ MIL DÓLARES PROMETIDOS. NO NEGARÉIS QUE LOS JAPONESES SOMOS GENEROSOS.
AL DÍA SIGUIENTE, HACIA LAS OCHO DE LA NOCHE...
NUNCA HUBIERA ESPERADO QUE PUDIESE SER TAN SENCILLO. ¡YA LO TENGO!

LOS PLANOS DEL NUEVO PORTAAVIONES Y LA INFORMACIÓN SOBRE TODA LA PRODUCCIÓN NAVAL NORTEAMERICANA. ¡BUEN GOLPE!
ESTE MICROFILM VALE UNA FORTUNA. ESPERO QUE EL MANDO JAPONÉS SERÁ GENEROSO CONMIGO.
AQUÍ ESTÁN.
TODO HA SALIDO PERFECTO. SEGUIDME UNOS CIEN METROS. VAMOS A LA COSTA.
YAGANATO Y SUS SECUACES IBAN MUY TRANQUILOS. PERO IGNORABAN QUE UNA PEQUEÑA AVIONETA LES SEGUÍA DESDE SU SALIDA DE SAN FRANCISCO.
PP
¡ATENCIÓN! ¡LOS COCHES SE HAN DETENIDO EN EL KILÓMETRO 50 DE LA CARRETERA NÚMERO 7.

ESTE MENSAJE IBA DIRIGIDO A UNOS VEHÍCULOS COMERCIALES, APARENTEMENTE INOFENSIVOS, QUE SE HALLABAN ESTACIONADOS EN LA CARRETERA, PERO EN CUYO INTERIOR ...
SE HAN DETENIDO EN EL KILÓMETRO 50.
BIEN. ORDENE A TODOS LOS COCHES DE LA POLICÍA QUE SE CONCENTREN ALLÍ INMEDIATAMENTE.
PENY'S
PENY'S
E. T.
MIENTRAS, YAGANATO Y LOS SUYOS SE DIRIGÍAN TRANQUILAMENTE A PIE HACIA LA COSTA, DISTANTE UNOS DOSCIENTOS METROS DE LA CARRETERA ...

¿Y QUÉ HACEMOS AHORA, JEFE?
ESPERAR.
A LAS ONCE OS ABANDONARÉ. DEBO DIRIGIRME A UN PUNTO DETERMINADO, COMPLETAMENTE SOLO. MATUSUBI OS ENTREGARÁ MÁS TARDE EL DINERO POR EL SABOTAJE Y LO DE HOY.
PERO, EN AQUEL INSTANTE...
¡ENTREGAOS, EN NOMBRE DE LA LEY!
¡A LAS ARMAS! ¡ES LA POLICÍA!
¡MANTENEDLES A RAYA SEA COMO SEA!
YO VOY A LARGARME. ESOS MALDITOS NO DESBARATARÁN EN UNOS SEGUNDOS LO QUE TANTO HA COSTADO DE CONSEGUIR. LLEGARÉ AL SUBMARINO, CUESTE LO QUE CUESTE.

MIENTRAS SUS HOMBRES MANTENÍAN A RAYA A LA POLICÍA, YAGANATO SE DIRIGÍA HACIA EL MAR.
LA POLICÍA NO ME HA VISTO AÚN. LOGRARÉ BURLARLES.
NADANDO ENTRE LAS ROCAS, PARA NO SER VISTO, ...
...YAGANATO LLEGÓ HASTA UNA PEQUEÑA PLAYA CERCANA DONDE SE HALLABA FONDEADA UNA CANOA.

LA NOCHE ME PROTEGERÁ. ¡ADIÓS NORTEAMÉRICA!
¡JA, JA! ¡QUÉ GRAN VICTORIA LA MÍA!
ENTRETANTO, LA LUCHA ENTRE LA POLICÍA NORTEAMERICANA Y LOS BANDIDOS HABÍA TERMINADO CON EL TOTAL EXTERMINIO DE ESTOS ÚLTIMOS.
¡FALTA UNO, EL MÁS IMPORTANTE: HOSYO YAGANATO!
HA ESCAPADO. PERO LOS PLANOS QUE FOTOGRAFIÓ SON FALSOS. LO ESENCIAL ERA REUNIR Y ANIQUILAR A TODA LA BANDA, Y SE HA CONSEGUIDO. DESCONFIÉ DE YAGANATO DESDE SU ACCIDENTE Y LE DI UN CARGO DE RESPONSABILIDAD PARA QUE SE DESENMASCARASE.
A LA HORA CONVENIDA, EL SUBMARINO JAPONÉS RECOGÍA A YAGANATO EN ALTA MAR.
Y AHORA, RUMBO A LA PATRIA.
TRANSCURRIERON UNOS DÍAS.
YAGANATO IGNORABA QUE, AL LLEGAR AL JAPÓN, LE ESPERABA UN AMARGO DESENGAÑO.

SIENTO MUCHO, HONORABLE YAGANATO, NO PODER DARTE LA BIENVENIDA.
¿CÓMO?
CREES HABER REALIZADO UN GRAN TRABAJO, ¿NO ES ASÍ?
DESDE LUEGO.
PUES ESTÁS EQUIVOCADO. LA PRENSA AMERICANA SE BURLA DE NOSOTROS GRACIAS A USTED. EL COMANDANTE WILSON LE DEJÓ FOTOGRAFIAR UNOS PLANOS FALSOS PARA CAZAR A SU GRUPO. ENTRE NOSOTROS, UN ERROR EQUIVALE A UNA TRAICIÓN. GRACIAS A USTED, WILSON HA ASCENDIDO Y AHORA TIENE EL MANDO DEL PORTAAVIONES "STAR".
Y AHORA, ENTRE. EL GRAN SAMURAI TOMARÁ UNA DECISIÓN RESPECTO A USTED.

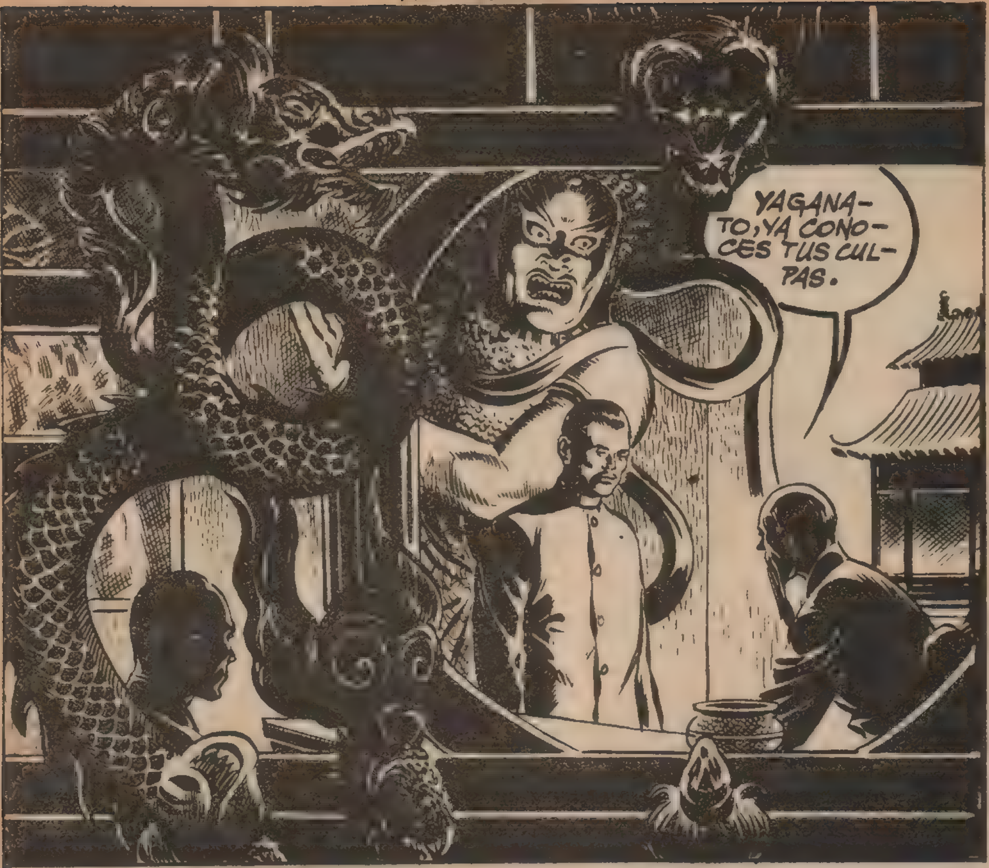
YAGANATO, YA CONOCES TUS CULPAS.

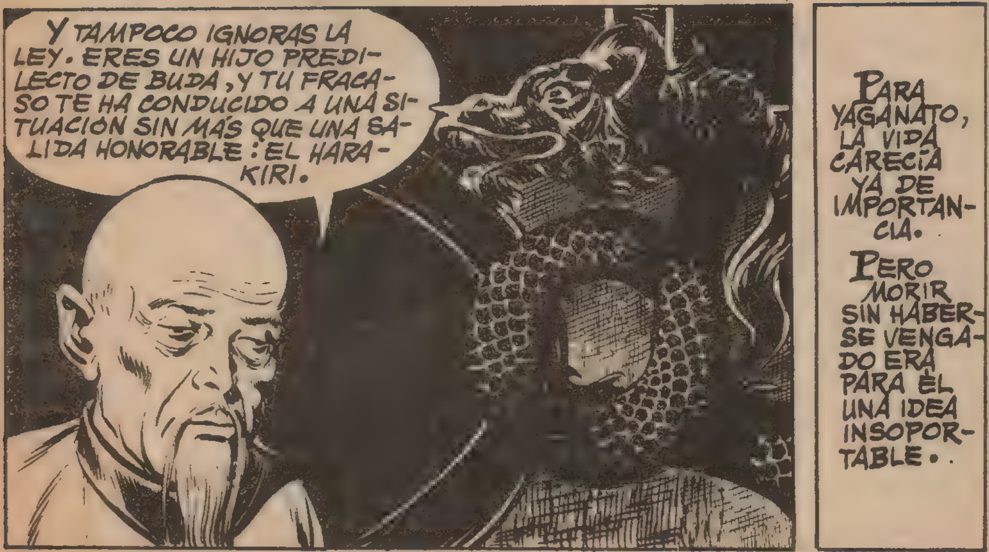
Y TAMPOCO IGNORAS LA LEY. ERES UN HIJO PREDILECTO DE BUDA, Y TU FRACASO TE HA CONDUCIDO A UNA SITUACIÓN SIN MÁS QUE UNA SALIDA HONORABLE: EL HARA-KIRI.
PARA YAGANATO, LA VIDA CARECÍA YA DE IMPORTANCIA.
PERO MORIR SIN HABERSE VENGADO ERA PARA ÉL UNA IDEA INSOPORTABLE..

VENERABLE SAMURAI, NO ME ASUSTA MORIR. PERO AL PROPIO TIEMPO QUISIERA VENGAR UNA AFRENTA. SOLICITO MORIR EN UN "BAKA".
TE CONCEDO TU DESEO COMO VOLUNTAD PÓSTUMA.
DÍAS MÁS TARDE, LLEGÓ A CONOCIMIENTO DEL MANDO NIPÓN QUE UNA FLOTA AMERICANA CRUZABA EL PACÍFICO. EL ATAQUE AÉREO SE ORGANIZÓ RÁPIDAMENTE.
LA ALARMA SONÓ EN LA FORMACIÓN NAVAL, DE LA QUE FORMABA PARTE EL PORTAAVIONES "STAR", AL MANDO DEL COMANDANTE WILSON.

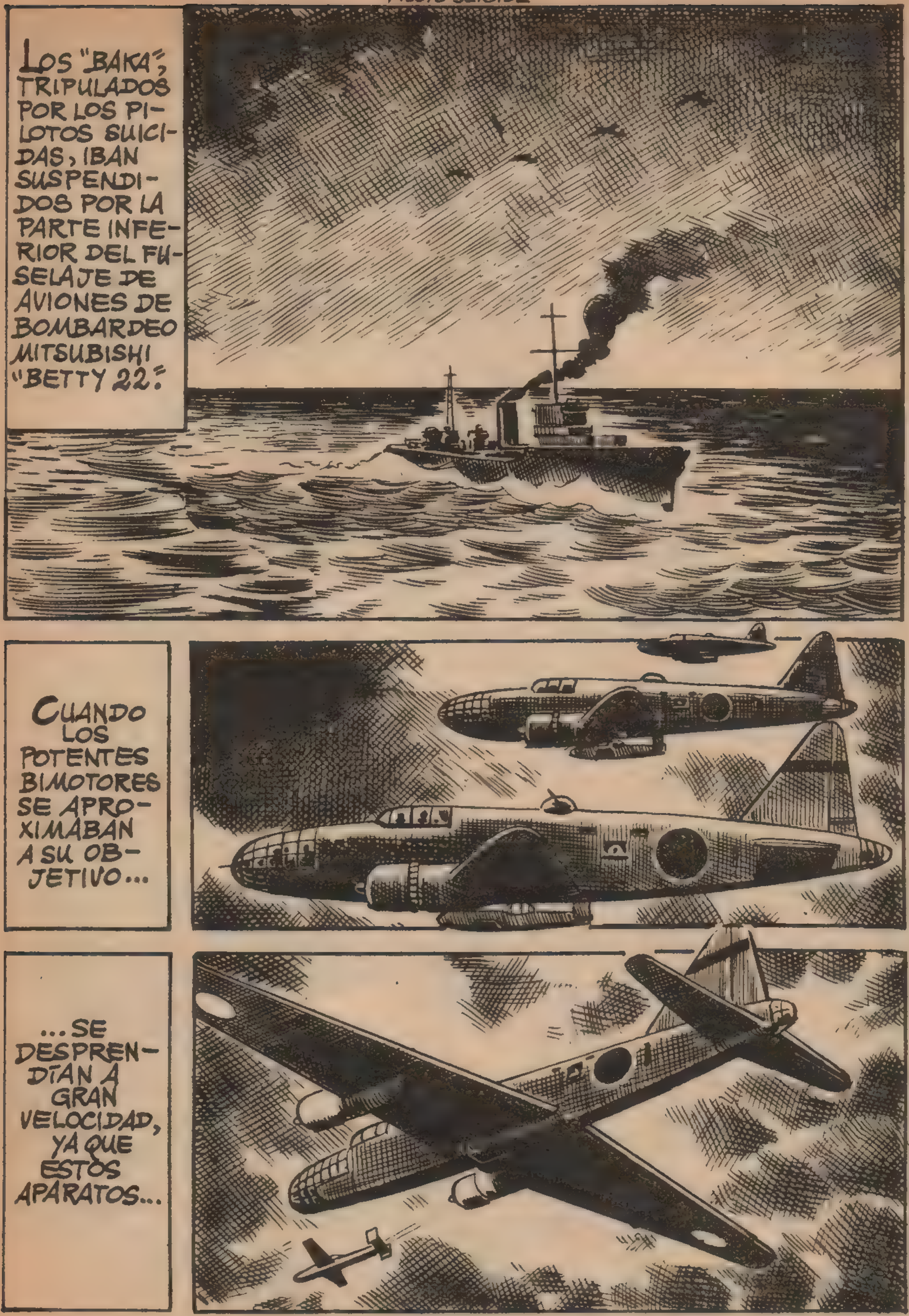
LOS "BAKA", TRIPULADOS POR LOS PILOTOS SUICIDAS, IBAN SUSPENDIDOS POR LA PARTE INFERIOR DEL FUSELAJE DE AVIONES DE BOMBARDEO MITSUBISHI "BETTY 22".
CUANDO LOS POTENTES BIMOTORES SE APROXIMABAN A SU OBJETIVO...
...SE DESPRENDÍAN A GRAN VELOCIDAD, YA QUE ESTOS APARATOS...

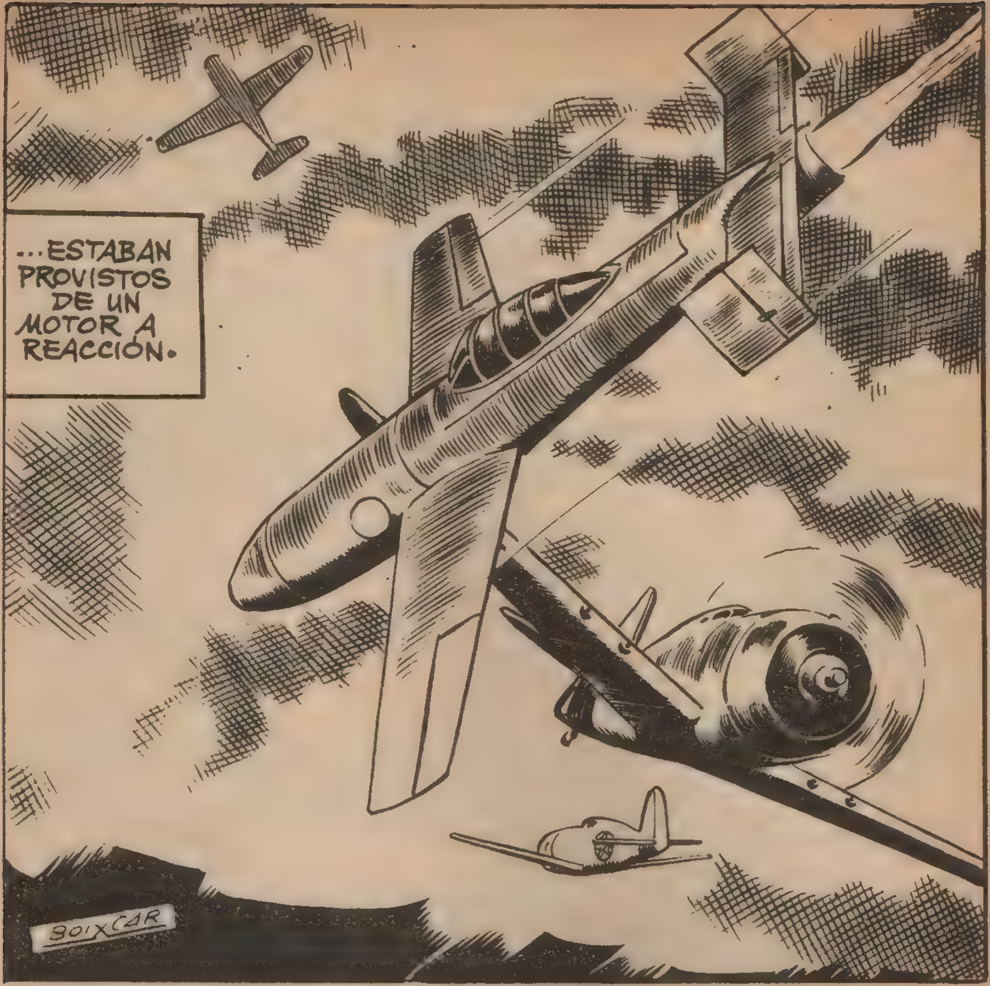
...ESTABAN PROVISTOS DE UN MOTOR A REACCIÓN.
BOIXCAR

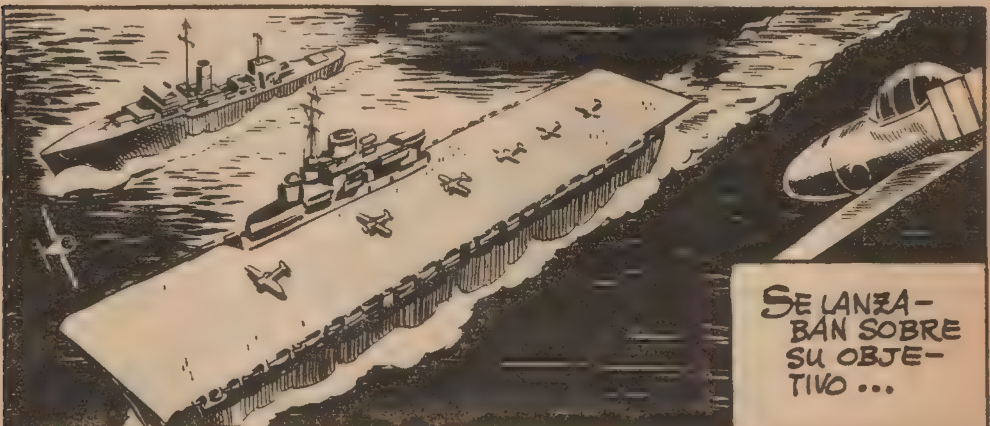
SE LANZA-BAN SOBRE SU OBJE-TIVO ...

...Y, EN SU CAÍDA, ESTALLABAN PROVOCANDO TERRIBLES DESPERFECTOS.

ALGUNAS VECES, EL INTENSO FUEGO ANTIAÉREO...

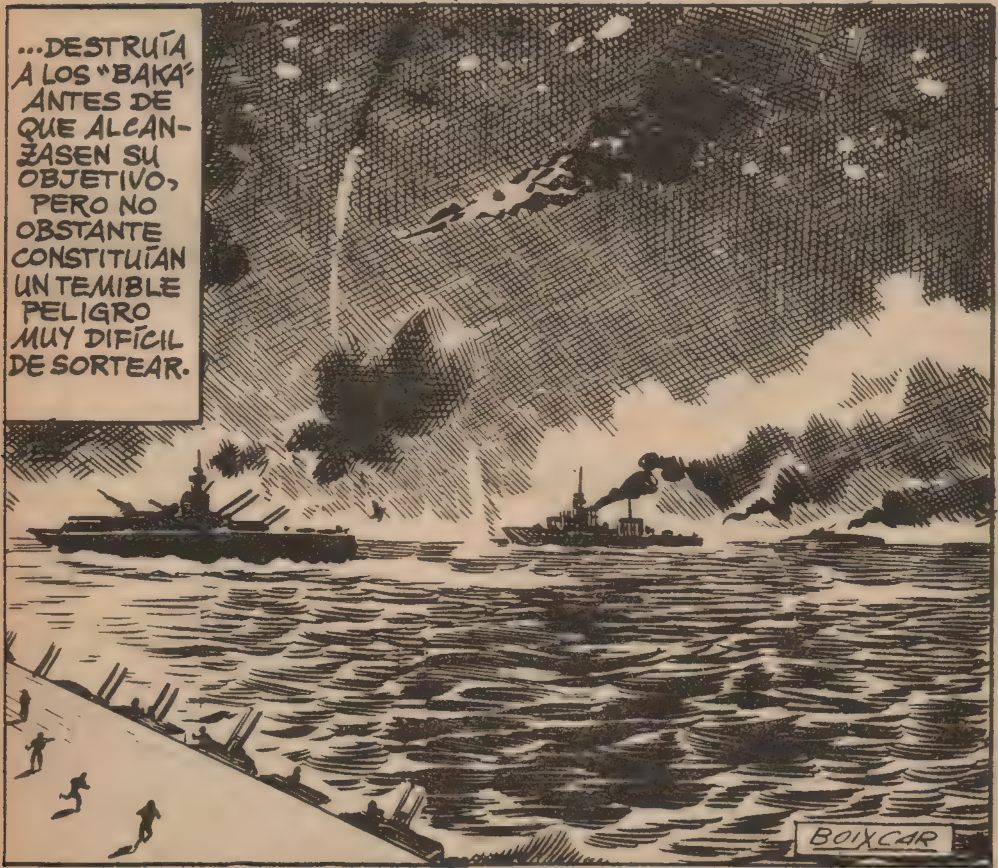
...DESTRUÍA A LOS "BAKA" ANTES DE QUE ALCANZASEN SU OBJETIVO, PERO NO OBSTANTE CONSTITUÍAN UN TEMIBLE PELIGRO MUY DIFÍCIL DE SORTEAR.
BOIXCAR

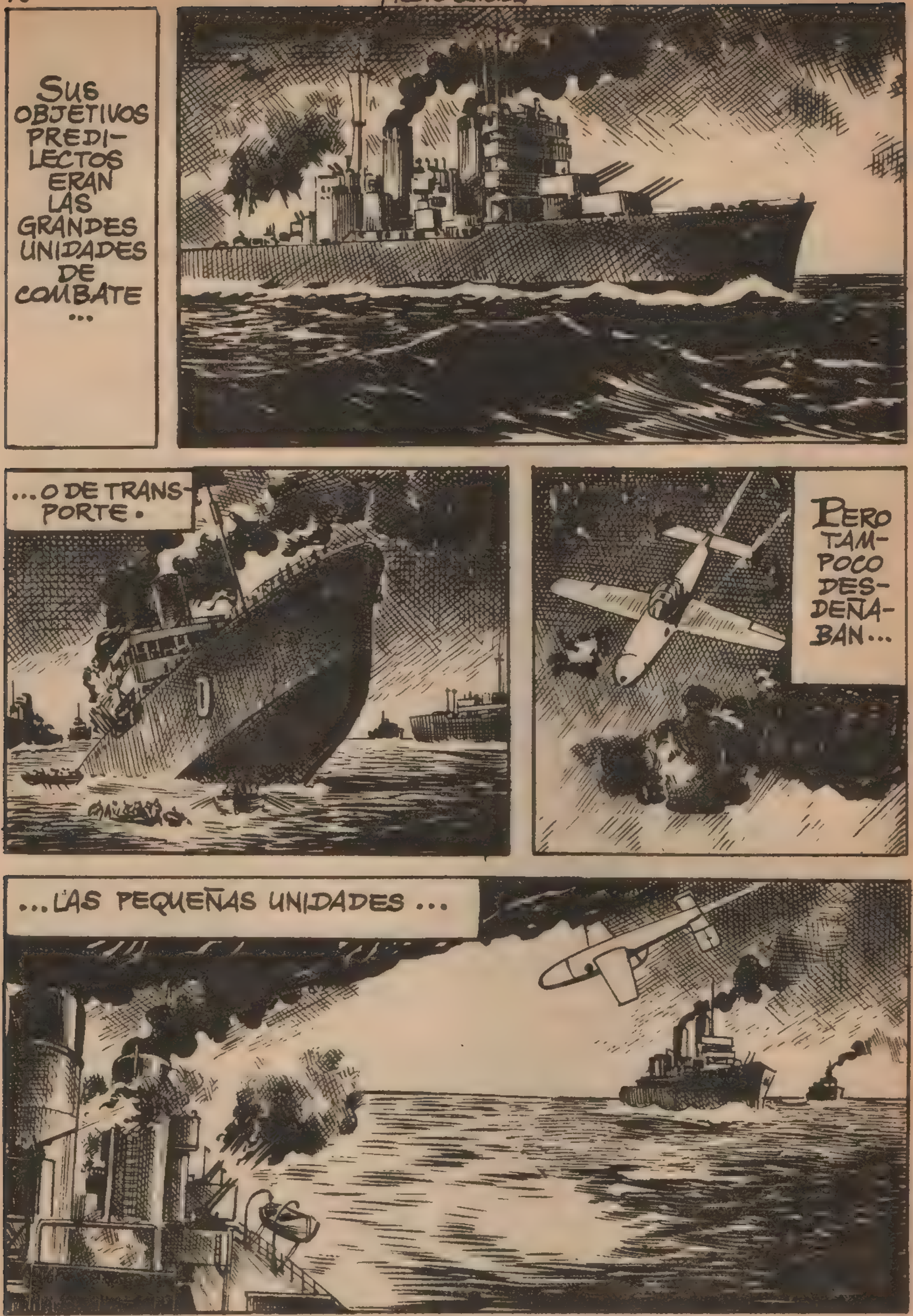
SUS OBJETIVOS PREDILECTOS ERAN LAS GRANDES UNIDADES DE COMBATE ...
... O DE TRANSPORTE.
PERO TAMPOCO DESDEÑABAN...
... LAS PEQUEÑAS UNIDADES ...

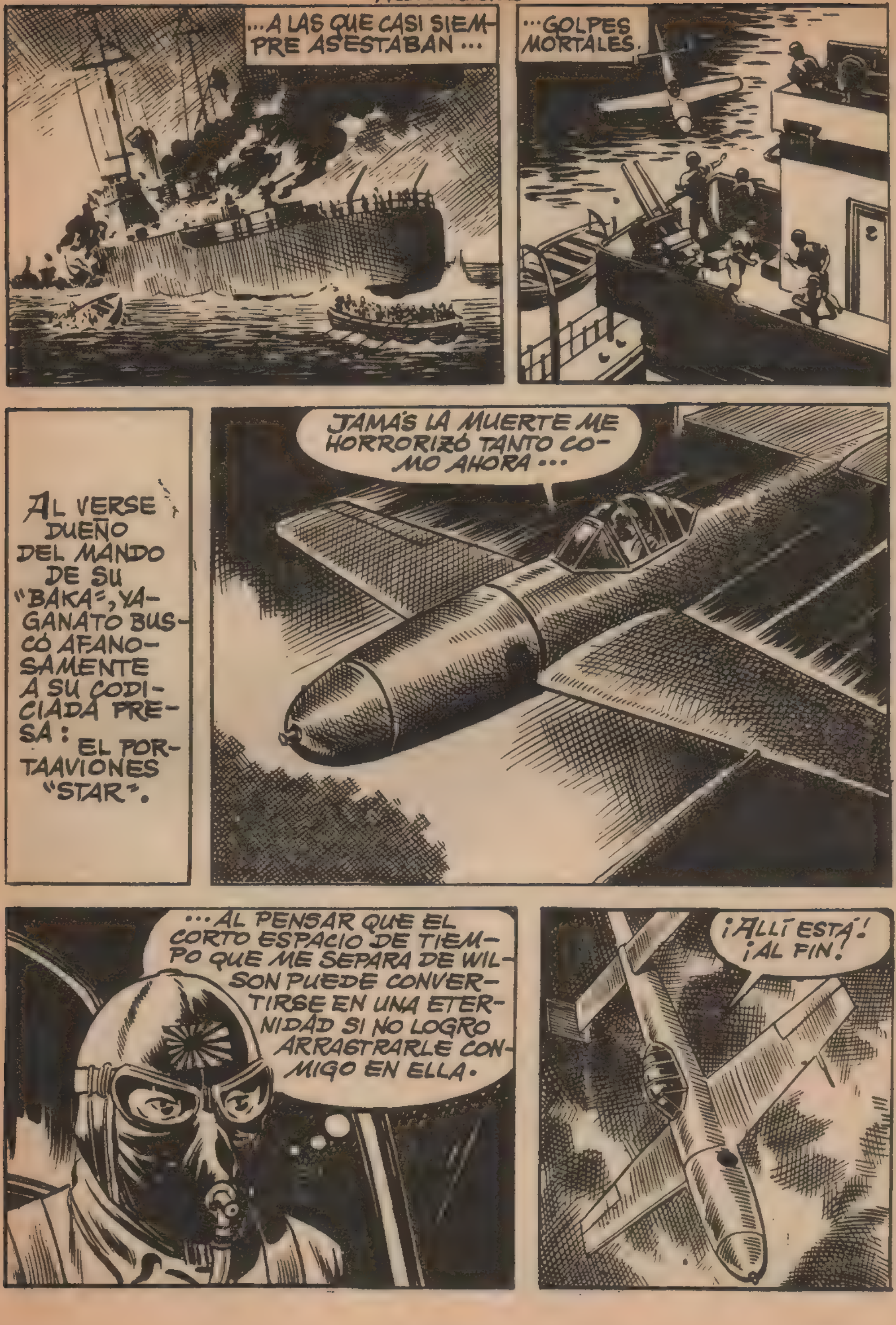
...A LAS QUE CASI SIEMPRE ASESTABAN ...
...GOLPES MORTALES.
AL VERSE DUEÑO DEL MANDO DE SU "BAKA", YAGANATO BUSCÓ AFANOSAMENTE A SU CODICIADA PRESA: EL PORTAAVIONES "STAR".
JAMÁS LA MUERTE ME HORRORIZÓ TANTO COMO AHORA ...
...AL PENSAR QUE EL CORTO ESPACIO DE TIEMPO QUE ME SEPARA DE WILSON PUEDE CONVERTIRSE EN UNA ETERNIDAD SI NO LOGRO ARRASTRARLE CONMIGO EN ELLA.
¡ALLÍ ESTÁ! ¡AL FIN!

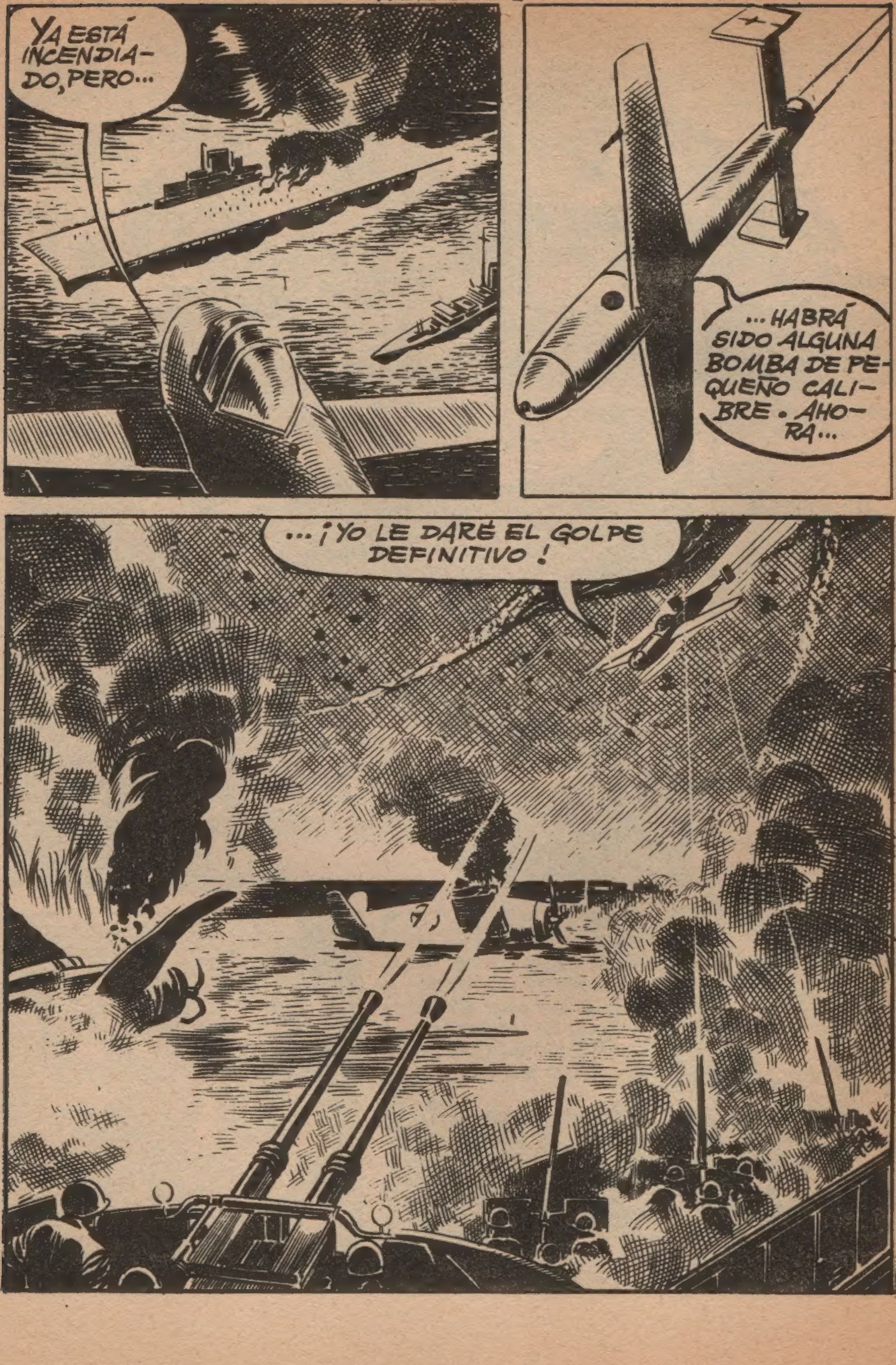
YA ESTÁ INCENDIADO, PERO...
...HABRÁ SIDO ALGUNA BOMBA DE PEQUEÑO CALIBRE. AHORA...
...¡YO LE DARÉ EL GOLPE DEFINITIVO!

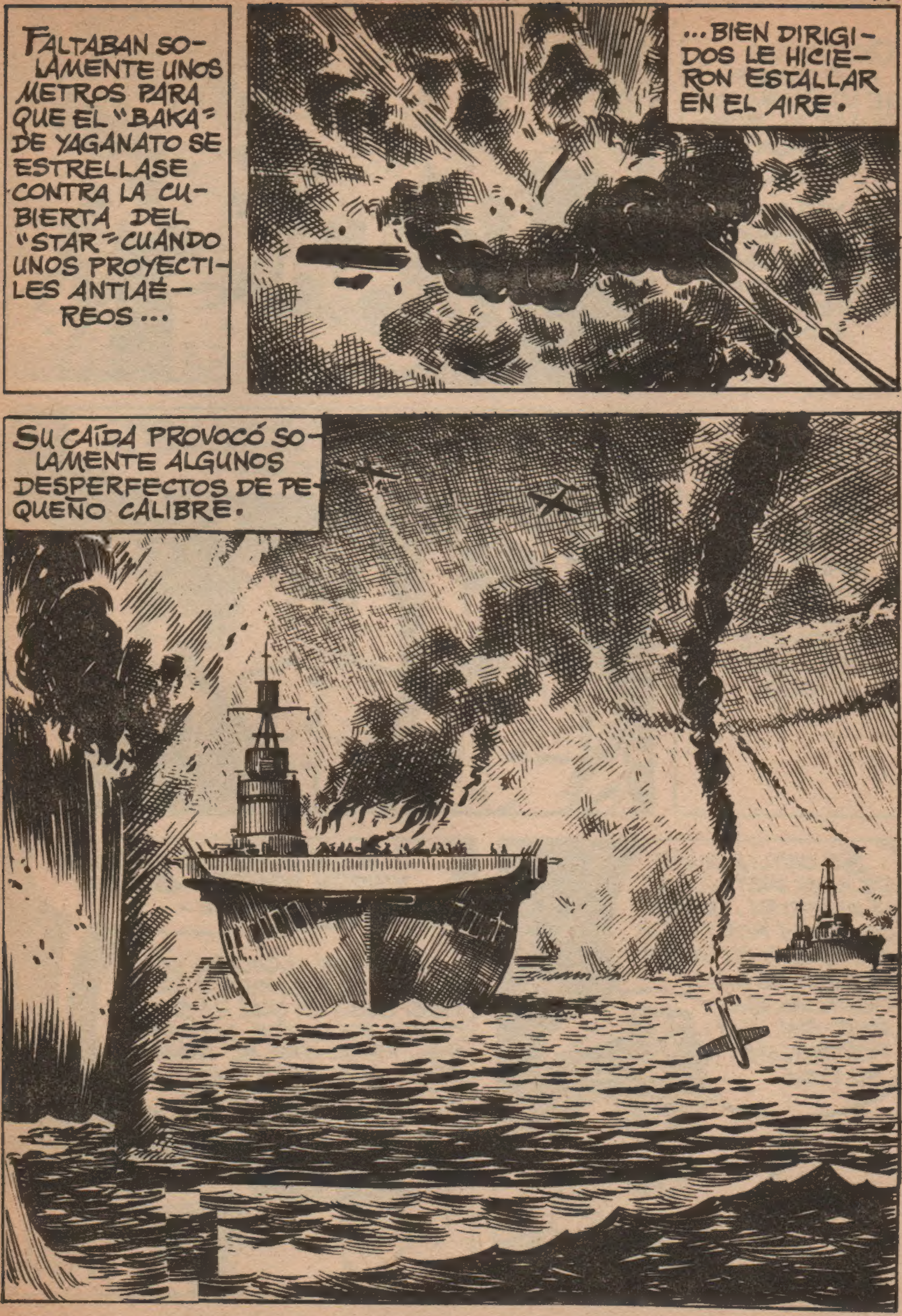
FALTABAN SOLAMENTE UNOS METROS PARA QUE EL "BAKA" DE YAGANATO SE ESTRELLASE CONTRA LA CUBIERTA DEL "STAR" CUANDO UNOS PROYECTILES ANTIAÉREOS...
...BIEN DIRIGIDOS LE HICIERON ESTALLAR EN EL AIRE.
SU CAÍDA PROVOCÓ SOLAMENTE ALGUNOS DESPERFECTOS DE PEQUEÑO CALIBRE.

DOS HORAS MÁS TARDE, SE LOGRABA DOMINAR EL FUEGO A BORDO DEL "STAR".
DE YAGANATO SÓLO SE ENCONTRÓ UN GUANTE AFERRADO A LA PALANCA DE MANDO.
EN LA TORRE DE MANDO SE COMENTABAN LAS INCIDENCIAS DEL ATAQUE.
COMANDANTE WILSON, NUNCA LLEGARÉ A COMPRENDER LA MENTALIDAD DE LOS PILOTOS SUICIDAS.
SU CIVILIZACIÓN ES MUY DISTINTA A LA NUESTRA. OBRAN GUIADOS POR SU FANATISMO Y SU ÚNICO DESEO ES DESTRUIR AL ENEMIGO SIN IMPORTARLES SU VIDA.
YO NO HE CONOCIDO JAMÁS A NINGÚN HOMBRE ASÍ, COMANDANTE.
YO SÍ. SE LLAMABA YAGANATO Y ERA ESPÍA. SÓLO DIOS SABE LO QUE HA SIDO DE ÉL EN ESTOS MOMENTOS. PERO ERA EL HOMBRE IDEAL PARA ENCARNAR AL PERFECTO PILOTO SUICIDA.
FIN.

BOIXCAR

OBRAS COMPLETAS

Una moderna y cuidada presentación para una colección famosa:

HAZAÑAS BÉLICAS

Una ocasión única para coleccionar toda la obra de este genial dibujante y guionista, iniciador de esta gran serie de relatos bélicos.

En cada volumen, se insertan varios títulos completos hasta un total de 80 páginas.

En el próximo número aparecerán las historias siguientes:

POSICION "TRES SUSTOS"

¡A BOMBAZO LIMPIO!

IVAN, EL ROJO

8

EDICIONES TORAY, S. A.

12 PESETAS